



MUNICIPIO DE GUASAVE

IC-NEF-06-250112

NOTAS A LOS ESTADOS FINANCIEROS (CIFRAS EN PESOS) AL 31 DE DICIEMBRE DE 2025 a) NOTAS DE GESTIÓN ADMINISTRATIVA

Estas Notas tienen como objetivo la revelación del contexto y de los aspectos económico-financieros más relevantes que influyeron en las decisiones del período, y que deberán ser considerados en la elaboración de los estados financieros para la mayor comprensión de los mismos y sus particularidades.

De esta manera, se informan y explican las condiciones relacionadas con la información financiera de cada período de gestión; además, de exponer aquellas políticas que podrían afectar la toma de decisiones en períodos posteriores.

1.- Autorización e Historia

Se informará sobre:

a) Fecha de creación del ente público.

Por decreto del 30 de noviembre de 1916 publicado en el periódico oficial del 5 de diciembre de ese mismo año, el General Ángel Flores, Gobernador y Comandante Militar del Estado de Sinaloa, separa a Guasave del Municipio de Sinaloa y lo eleva a la categoría de Municipio libre señalando como fecha de inicio de operaciones el 01 de enero de 1917.

b) Principales cambios en su estructura.

La estructura está basada en la ley de Gobierno del Estado de Sinaloa, durante el año no ha habido cambios importantes.

2.- Panorama Económico y Financiero

Este municipio inicia 2025 con un presupuesto de egresos de 1,155,654,782.92, unos de los ingresos principales son el Impuesto Predial Urbano, Adquisición de Inmuebles así como las Participaciones Federales.

3.- Organización y Objeto Social

Se informará sobre:

a) Objeto social.

Administración Pública Municipal

b) Principal actividad.

Prestar servicio población de conformidad al artículo 115 de la Constitución Política de los Estados Unidos MEXICANOS Y 121 DE LA Constitución Política para el Estado de Sinaloa, el cual menciona que los municipios tendrán a su cargo las funciones y servicios siguientes:

Agua potable, Drenaje, alcantarillado, tratamiento y disposición de sus aguas residuales.

Alumbrado Público.

Limpia Recolección Traslado, tratamiento y disposición final de residuos.

Mercados y Centrales de Abastos.

Panteones.

Rastros.

Calle, Parque y Jardines, y su equipamiento.

Seguridad Publica.

Transito y vialidad.

Transporte publico, urbano y suburbano en ruta fija.

Estacionamientos públicos.

Educación.

Bibliotecas publicas y casas de la cultura.

Asistencia y salud publica.

Proteccion civil.

Desarrollo urbano y rura.

c) Ejercicio fiscal.

2025

d) Régimen jurídico.

Institución de orden público, base de la división territorial y de la organización política y administrativa del Estado de Sinaloa, con personalidad jurídica y patrimonio propio, autónomo en su Gobierno Interior y con libre administración de su Hacienda, de acuerdo al artículo 115 de la Constitución Política de los Estados Unidos Mexicanos, de la Constitución Política para el Estado de Sinaloa y de la Ley Orgánica Municipal para el Estado de Sinaloa.

Persona Moral sin fines de lucro.

e) Consideraciones fiscales del ente:

IMPUESTO SOBRE LA RENTA

- Persona Moral no contribuyente por la percepción de sus ingresos, de conformidad con los artículos 93, 94 y 102 de la Ley del Impuesto Sobre la Renta.
- Retenedor por los pagos por servicios personales subordinados, de conformidad con el artículo, 110 y 113 de Ley del Impuesto Sobre la Renta.
- Retenedor por los pagos por asimilados a salarios de conformidad con el artículo, 110 y 113 de Ley del Impuesto Sobre la Renta.
- Retenedor por los pagos por servicios personales independientes de conformidad con el artículo 102, 120 y 127 de la Ley del Impuesto Sobre la Renta.
- Retenedor por los pagos por Arrendamiento de Inmuebles de conformidad con el artículo 102, 141 y 143 de la Ley del Impuesto Sobre la Renta.

IMPUESTO AL VALOR AGREGADO

- Contribuyente, únicamente por las operaciones relacionadas con el suministro de agua potable, pero en todo caso la mayor parte está gravada a la tasa del 0%, conforme al artículo 2-A, fracción II inciso h) de la Ley del Impuesto al Valor Agregado.

IMPUESTO EMPRESARIAL A TASA ÚNICA

- No contribuyente por la percepción de sus ingresos conforme al artículo 4 fracción I de la Ley del Impuesto Empresarial a Tasa Única.

IMPUESTO LOCAL SOBRE NOMINAS

- Contribuyente por los pagos efectuados por servicios personales subordinados.

f) Estructura organizacional básica.

PRESIDENCIA



SECRETARIA DE SEGURIDAD CIUDADANA Y MOBILIDAD SUSTENTABLE

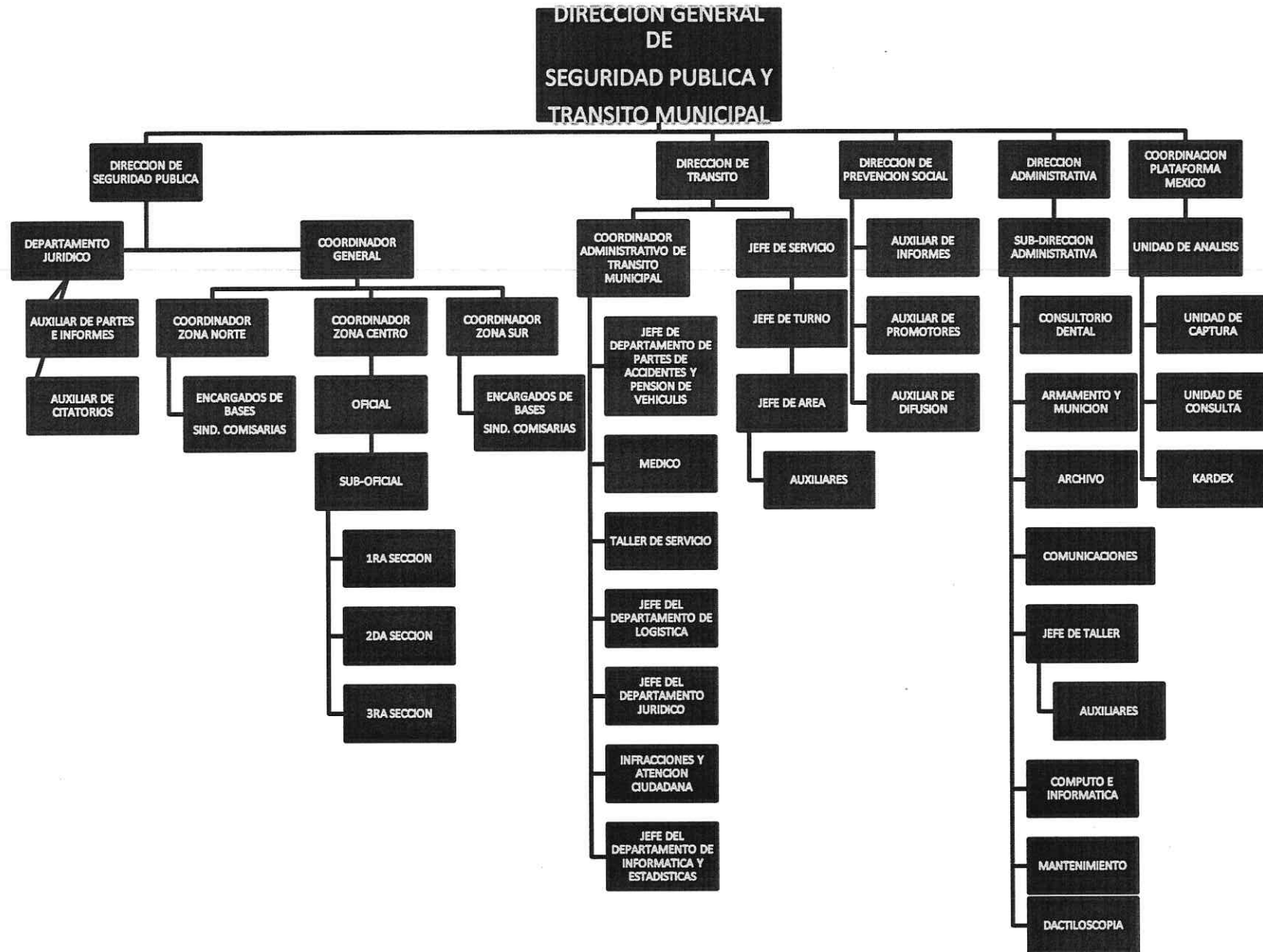

OFICIALIA MAYOR



ORGANO INTERNO DE CONTROL

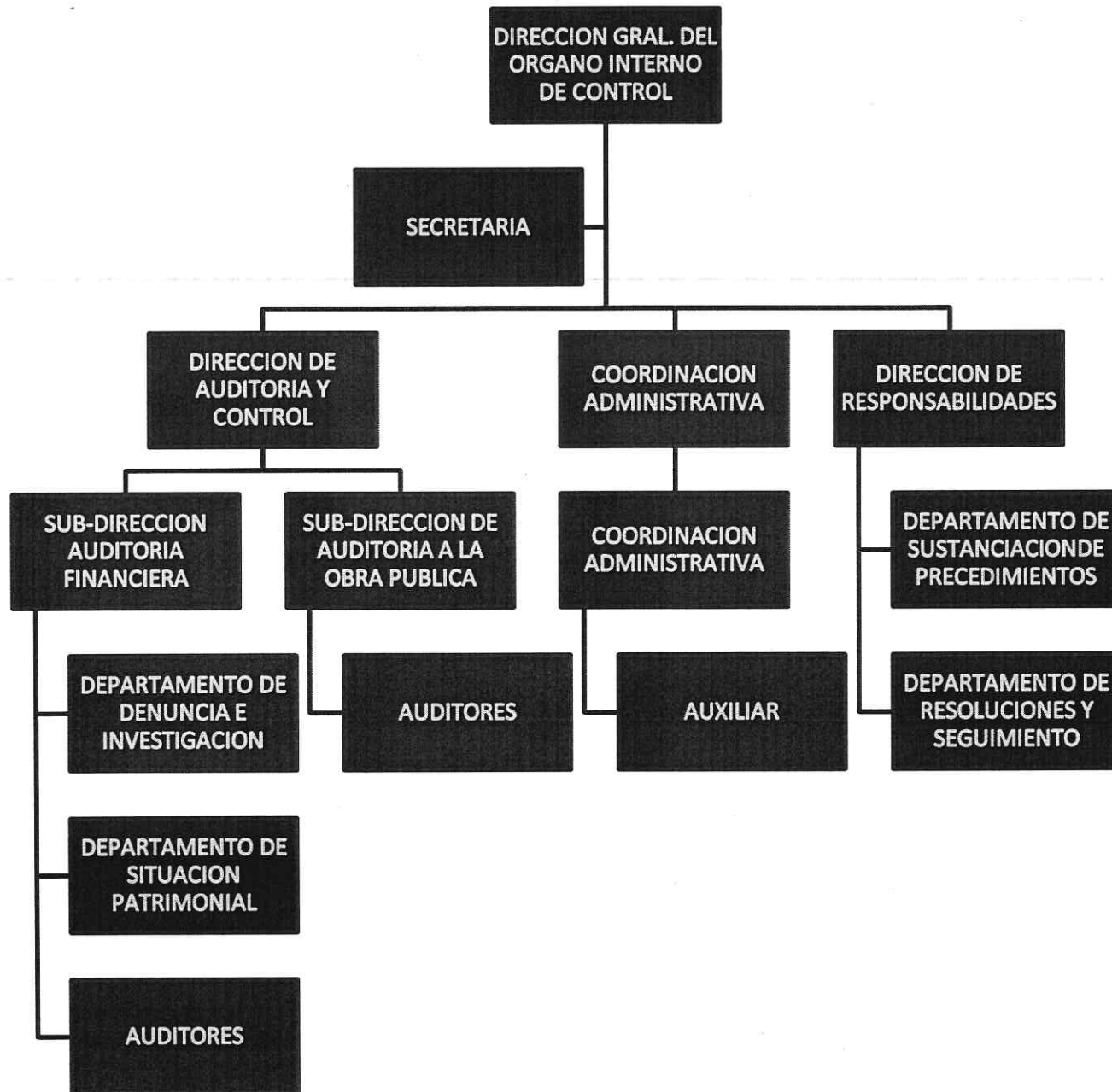

DIRECCION GENERAL DE OBRAS Y SERVICIOS PUBLICOS

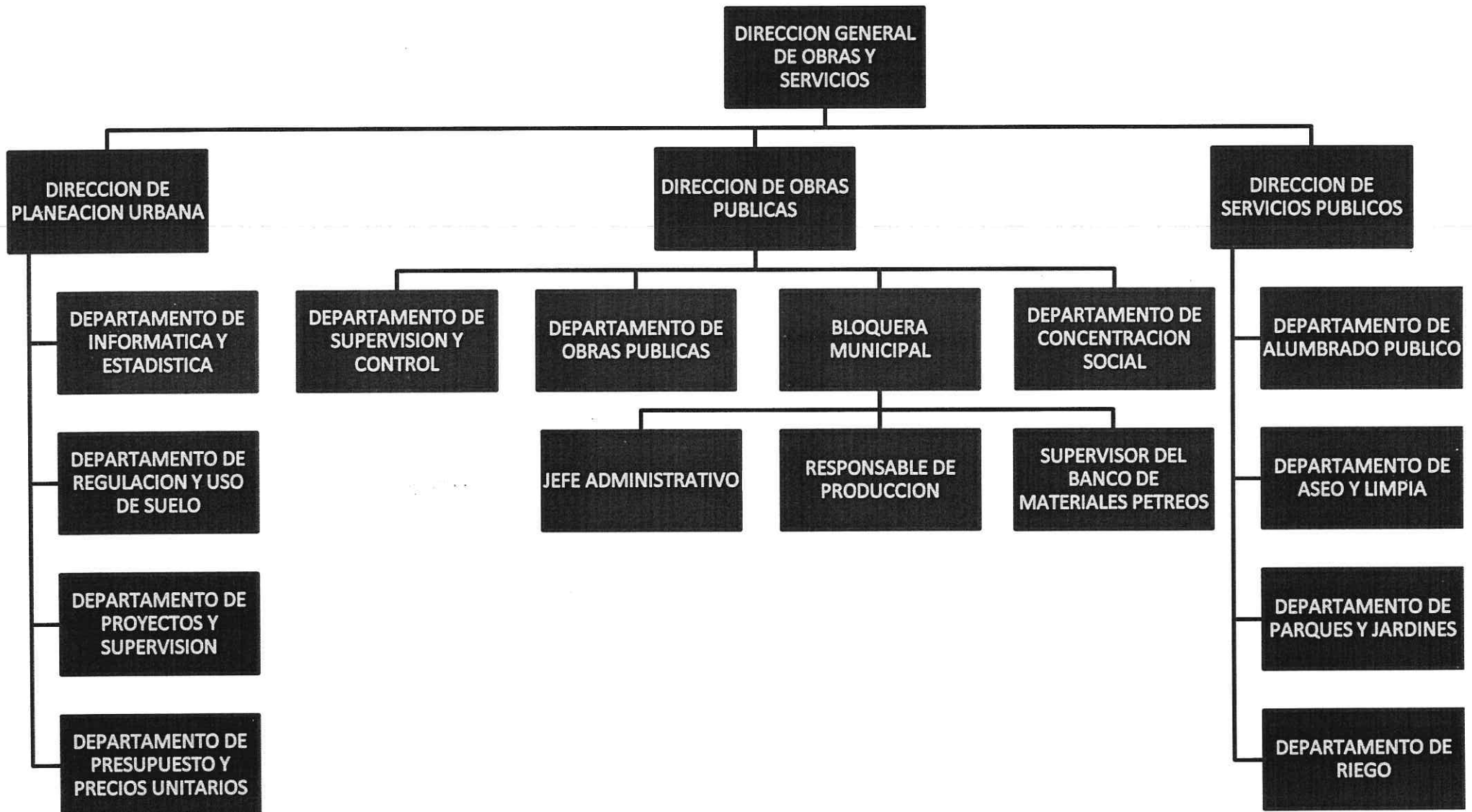

DIRECCION GENERAL DE DESARROLLO ECONOMICO



DIRECCION GENERAL DE SALUD Y BIENESTAR SOCIAL



SINDICO PROCURADOR

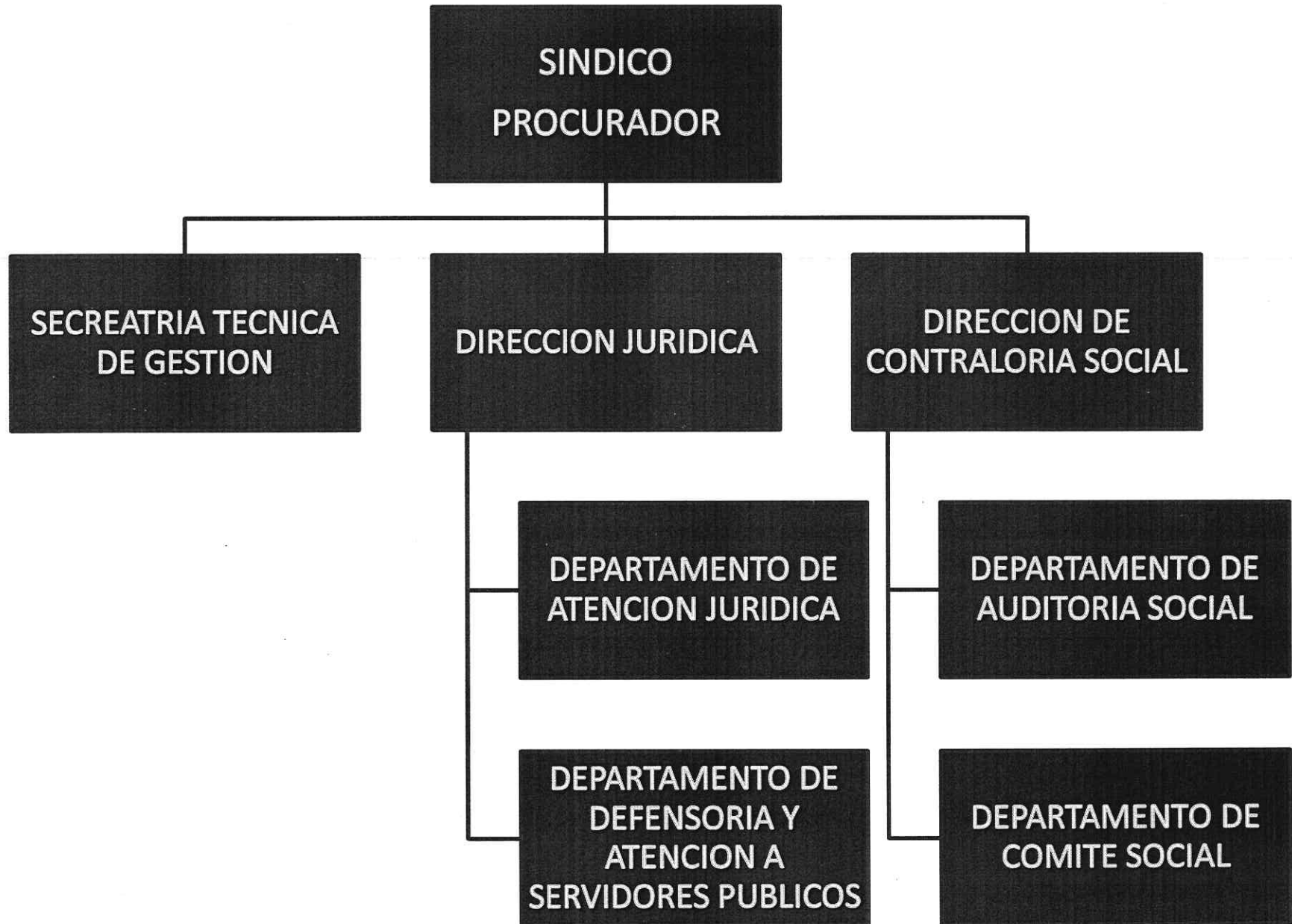

DIRECCION GENERAL DE BIENESTAR

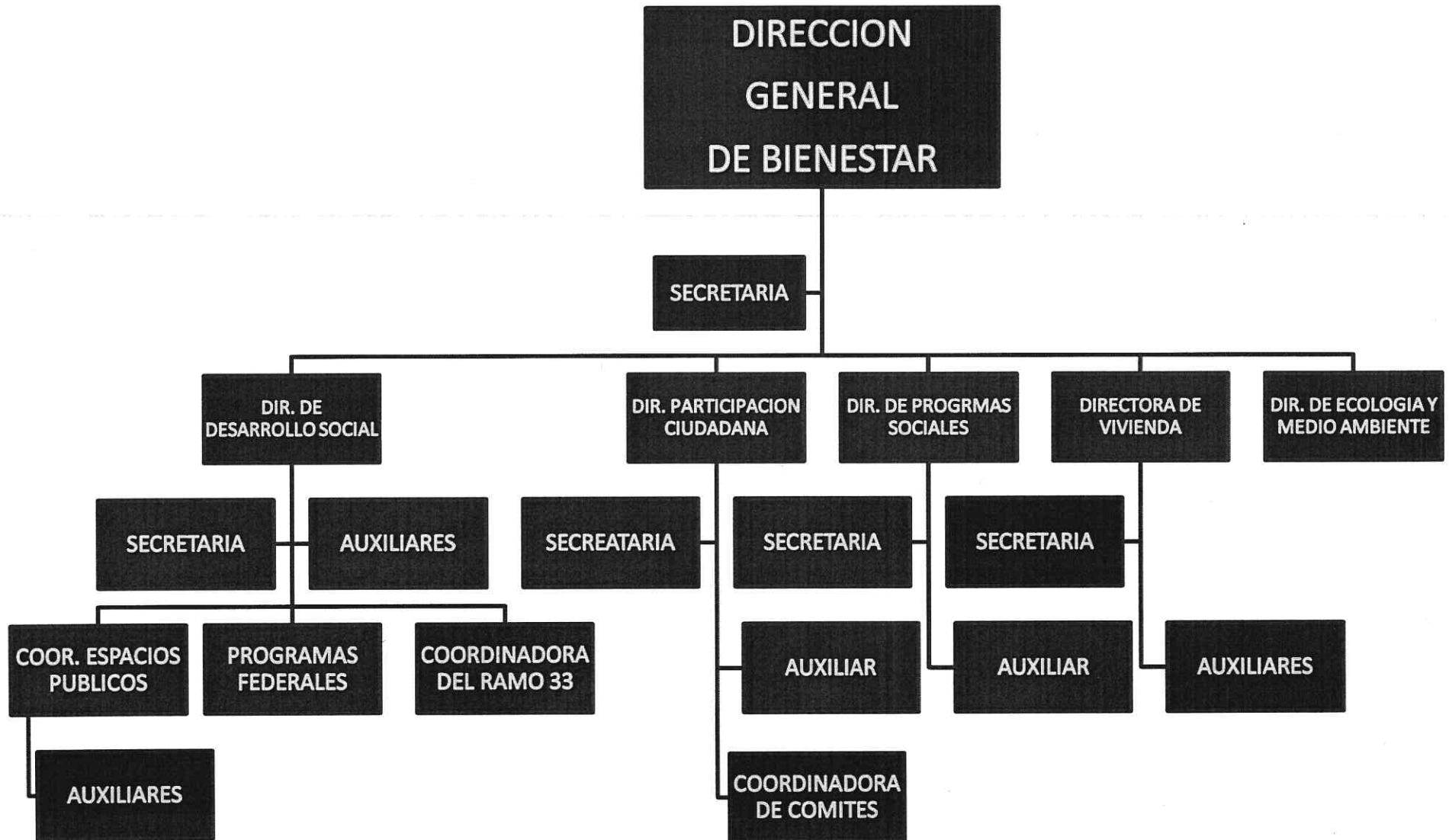

DIRECCION GENERAL DE EDUCACION Y PROMOCION SOCIAL



SECRETARIA DEL H. AYUNTAMIENTO



TESORERO
MUNICIPAL

UNIDAD
MUNICIPAL
DE CATASTRO

DIRECCION
DE
INGRESOS

DEPARTAMENTO
DE
IMPUESTO PREDIAL

DEPARTAMENTO
DE
SISTEMAS

DEPARTAMENTO
DE
FISCALIZACION

UNIDAD DE
ADMINISTRACION
COSTERA INTEGRAL
Y SUSTENTABLE

DIRECCION
DE
EGRESOS

DEPARTAMENTO
DE
ABASTECIMIENTOS

DEPARTAMENTO
DE
CONTABILIDAD

g) Fideicomisos de los cuales es fideicomitente o fideicomisario.

No se cuenta con fideicomisos

4. Bases de Preparación de los Estados Financieros

a) Si se ha observado la normatividad emitida por el CONAC y las disposiciones legales aplicables.

- Se ha observado toda la normatividad emitida por el CONAC
- La Ley de Ingresos para el Municipio de 2024
- La Ley de Hacienda para los Municipios del Estado de Sinaloa
- Ley de Fiscalización del Estado de Sinaloa
- Otras Disposiciones aplicables a todos los Municipios de Sinaloa

b) La normatividad aplicada para el reconocimiento, valuación y revelación de los diferentes rubros de la información financiera, así como las bases de medición utilizadas para la elaboración de los estados financieros; por ejemplo: costo histórico, valor de realización, valor razonable, valor de recuperación o cualquier otro método empleado y los criterios de aplicación de los mismos.

El total de las operaciones están reconocidas a su costo historico

c) Postulados básicos de Contabilidad Gubernamental (PBCG).

Los emitidos por el CONAC:

1. Sustancia económica
2. Entes Públicos
3. Existencia Permanente
4. Relevación Suficiente
5. Importancia Relativa
6. Registro e Integración Presupuestaria
7. Consolidación de la Información Financiera
8. Devengo Contable
9. Valuación
10. Dualidad Económica
11. Consistencia

d) Normatividad supletoria.

Las permitidas por la Normatividad del CONAC.

- Aplicación personalizada del Cuarto Nivel de COG
- Aplicación personalidad del Tercer y Cuarto Nivel del CRI
- Aplicación Personalizada a partir del Quinto Nivel permitido del Plan de Cuentas

- e) Para las entidades que por primera vez estén implementando la base de devengado de acuerdo a la Ley de Contabilidad, deberán:

-Revelar las nuevas políticas de reconocimiento:

De acuerdo a lo establecido por el CONAC.

INGRESOS

Devengado. - Cuando exista jurídicamente el derecho al cobro.

Recaudado. - Cuando existe el cobro en efectivo o cualquier otro medio de pago

EGRESOS

Comprometido. - Cuando se existe la aprobación por una autoridad competente de un acto administrativo, u otro instrumento jurídico que formaliza una relación jurídica con terceros para la adquisición de bienes y servicios.

Devengado. - Cuando se reconoce de una obligación de pago a favor de terceros por la recepción de conformidad de bienes, servicios contratados.

Ejercido. - Cuando se emite una cuanta por liquidar aprobada por la autoridad competente

Pagado. - Cuando se realiza la cancelación total o parcial de las obligaciones de pago.

-Plan de implementación:

Se inicia el registro de las operaciones en BASE DEVENGADO a partir del mes enero 2024, con el apoyo de un sistema contable que integra el total de las operaciones del Ente: Ingresos, Sueldos, Predial, Pagos, Contabilidad, Presupuesto, Cuenta Publica, etc.

-Revelar los cambios en las políticas, la clasificación y medición de las mismas, así como su impacto en la información financiera:

5. Políticas de Contabilidad Significativas

a) Actualización:

A lo largo de la historia de este ente, no se ha utilizado ningún método para la actualización del valor de los activos, pasivos y hacienda pública y/o patrimonio.

b) Informar sobre la realización de operaciones en el extranjero y de sus efectos en la información financiera gubernamental.

Durante 2024, no se han realizado operaciones en Moneda Extranjera, y en todo caso si se realizara alguna, invariablemente el registro se realizará en su equivalente en Moneda Nacional al tipo de cambio del día de la operación.

c) Método de valuación de la inversión en acciones de Compañías subsidiarias no consolidadas y asociadas.

No se tiene inversión en acciones de algún otro ente.

d) Sistema y método de valuación de inventarios y costo de lo vendido.

No existen productos para procesos en inventarios ya que la adquisición de los bienes es para consumo inmediato llevando directamente el costo del gasto.

e) Beneficios a empleados

No se tienen reservas para beneficio de los empleados, más que las erogaciones contemplados en el presupuesto de egresos del ejercicio presente.

f) Provisiones:

No se cuentan con previsiones

g) Reservas:

No se cuentan con reservas

h) Cambios en políticas contables y corrección de errores junto con la revelación de los efectos que se tendrá en la información financiera del ente público, ya sea retrospectivos o prospectivos.

El cambio en las políticas contables se ve del ejercicio 2011 al ejercicio 2012 provocado por la implementación de los momentos contables de los Ingresos y Egresos normados por el CONAC.

i) Reclasificaciones:

No existe recalificaciones importantes

j) Depuración y cancelación de saldos.

No existen depuraciones y cancelación de saldos

6. Posición en Moneda Extranjera y Protección por Riesgo Cambiario

a) Activos en moneda extranjera:

No se tienen Activos en moneda extranjera

b) Pasivos en moneda extranjera:

No se tienen Pasivos en moneda extranjera

c) Posición en moneda extranjera:

No se tienen operaciones en moneda extranjera

d) Tipo de cambio:

No se tienen operaciones en moneda extranjera

e) Equivalente en moneda nacional:

No se tienen operaciones en moneda extranjera

7. Reporte Analítico del Activo

a) Vida útil o porcentajes de depreciación, deterioro o amortización utilizados en los diferentes tipos de activos:

Hasta 2011, no se ha reconocido depreciación de los bienes y para el año 2012 en apego al artículo SEPTIMO de las Reglas Especifica del registro y Valoración del Patrimonio, se inicia el reconocimiento de la misma.

b) Cambios en el porcentaje de depreciación o valor residual de los activos:

Hasta 2011, no se ha reconocido depreciación de los bienes y para el año 2012 en apego al artículo SEPTIMO de las Reglas Específica del registro y Valoración del Patrimonio, se inicia el reconocimiento de la misma.

c) Importe de los gastos capitalizados en el ejercicio, tanto financieros como de investigación y desarrollo:

No se tienen este tipo de gastos

d) Riesgos por tipo de cambio o tipo de interés de las inversiones financieras:

No se tienen inversiones financieras en moneda extranjera

e) Valor activado en el ejercicio de los bienes construidos por la entidad:

Los bienes construidos durante 2012 se reconocen dentro de ACTIVO a su costo histórico, de conformidad con el artículo 29 de la Ley General de Contabilidad Gubernamental.

f) Otras circunstancias de carácter significativo que afecten el activo, tales como bienes en garantía, señalados en embargos, litigios, títulos de inversiones entregados en garantías, baja significativa del valor de inversiones financieras, etc.:

No se tienen situaciones importantes que afecten los activos del Ente

g) Desmantelamiento de Activos, procedimientos, implicaciones, efectos contables:

No se tienen desmantelamiento de Activos

h) Administración de activos; planeación con el objetivo de que el ente los utilice de manera más efectiva:

Se utilizan los activos con la operación y mantenimiento óptimo.

Adicionalmente, se deben incluir las explicaciones de las principales variaciones en el activo, en cuadros comparativos como sigue:

a) Inversiones en valores:

No se tienen inversiones en valores.

b) Patrimonio de Organismos descentralizados de Control Presupuestario Indirecto:

No se tiene Patrimonio en Organismos descentralizados de Control Presupuestario Indirecto

c) Inversiones en empresas de participación mayoritaria:

No se tiene inversión en este tipo de empresas.

d) Inversiones en empresas de participación minoritaria:

No se tiene inversión en este tipo de empresas.

e) Patrimonio de organismos descentralizados de control presupuestario directo, según corresponda:

No se tiene Patrimonio en Organismos descentralizados de Control Presupuestario directo

8. Fideicomisos, Mandatos y Análogos

a) Por ramo administrativo que los reporta:

No se cuenta con Fideicomisos, Mandatos y Análogos

b) Enlistar los de mayor monto de disponibilidad, relacionando aquéllos que conforman el 80% de las disponibilidades:

No se cuenta con Fideicomisos, Mandatos y Análogos

9. Reporte de la Recaudación

a) Análisis del comportamiento de la recaudación correspondiente al ente público o cualquier tipo de ingreso, de forma separada los ingresos locales de los federales:

Se presenta por separado en el informe de la ley de ingresos

b) Proyección de la recaudación e ingresos en el mediano plazo:

Se estima que la recaudación solamente crecerá por los porcentajes permitidos por Ley aprobados por el congreso del estado de año a año.

10. Información sobre la Deuda y el Reporte Analítico de la Deuda

a) Utilizar al menos los siguientes indicadores: deuda respecto al PIB y deuda respecto a la recaudación tomando, como mínimo, un período igual o menor a 5 años.

No se tiene Deuda

b) Información de manera agrupada por tipo de valor gubernamental o instrumento financiero en la que se considere intereses, comisiones, tasa, perfil de vencimiento y otros gastos de la deuda.

Se anexará la información en las notas de desglose.

11. Calificaciones otorgadas

Informar, tanto del ente público como cualquier transacción realizada, que haya sido sujeta a una calificación crediticia.

12. Proceso de Mejora

Se informará de:

a) Principales Políticas de control interno:

Apego al presupuesto con racionalidad y transparencia

b) Medidas de desempeño financiero, metas y alcance:

Racionar el uso de los recursos, sobre todo en el primer semestre del año para alcanzar el cumplimiento de las funciones para el ejercicio completo.

13. Información por Segmentos

Toda la información del Ente, está procesada y se encuentra disponible por Unidad Responsable de realizar las funciones propias.

14. Eventos Posteriores al Cierre

El ente público no tiene hechos ocurridos en el período posterior al que informa, que proporcionen mayor evidencia sobre eventos que le afectan económicamente y que no se conocían a la fecha de cierre.

15. Partes Relacionadas

No existen partes relacionadas que pudieran ejercer influencia significativa sobre la toma de decisiones financieras y operativas.

16. Responsabilidad Sobre la Presentación Razonable de la Información Contable

La Información Contable deberá estar firmada en cada página de la misma e incluir al final la siguiente leyenda: "Bajo protesta de decir verdad declaramos que los Estados Financieros y sus notas, son razonablemente correctos y son responsabilidad del emisor". Lo anterior, no será aplicable para la información contable consolidada.

DRA. CECILIA RAMIREZ MONTOYA

PRESIDENTE MUNICIPAL

LIC. MARIA FERNANDA RODRIGUEZ LOPEZ

TESORERO MUNICIPAL

LIC. YARELI CARDOZA R.

REGIDORA

Bajo protesta de decir verdad declaramos que los Estados Financieros y sus Notas. Son razonablemente correctos y son responsabilidad del emisor.



MUNICIPIO DE GUASAVE

NOTAS A LOS ESTADOS FINANCIEROS

AL 31 DE DICIEMBRE DE 2025

b) NOTAS DE DESGLOSE

(Cifras en Pesos)

IC-NEF-06-2512

I) NOTAS AL ESTADO DE ACTIVIDADES

Ingresos y Otros Beneficios		
Cuenta	Descripción	Saldo
4111	Impuestos Sobre los Ingresos	2,617,145.19
4112	Impuestos Sobre el Patrimonio	67,130,001.31
4113	Impuestos Sobre la Producción, el Consumo y las Transacciones	60,569,419.13
4117	Accesorios de Impuestos	11,114,102.34
4118	Impuestos no Comprendidos en la Ley de Ingresos Vigente, Causados en Ejercicios Fiscales Anteriores Pendientes de Liquidación o Pago	20,755,646.26
4119	Otros Impuestos	19,663,972.08
4141	Derechos por el Uso, Goce, Aprovechamiento o Explotación de Bienes de Dominio Público	20,641,706.05
4143	Derechos por Prestación de Servicios	5,077,475.98
4151	Productos Derivados del Uso y Aprovechamiento de Bienes no Sujetos a Régimen de Dominio Público	13,548,542.65
4169	Otros Aprovechamientos	14,107,975.21
4211	Participaciones	604,642,641.27
4212	Aportaciones	361,891,609.00
4213	Convenios	39,148,963.87
4399	Otros Ingresos y Beneficios Varios	6,449.58

Gastos y Otras Pérdidas		
Cuenta	Descripción	Saldo
5111	Remuneraciones al Personal de Carácter Permanente	170,229,310.80
5112	Remuneraciones al Personal de Carácter Transitorio	52,673,088.88
5113	Remuneraciones Adicionales y Especiales	74,106,655.27
5114	Seguridad Social	50,556,267.67
5115	Otras Prestaciones Sociales y Económicas	123,551,230.59
5116	Pago de Estímulos a Servidores Públicos	2,251,275.39
5121	Materiales de Administración, Emisión de Documentos y Artículos Oficiales	7,751,335.21
5122	Alimentos y Utensilios	1,011,934.26
5124	Materiales y Artículos de Construcción y de Reparación	6,955,772.45
5125	Productos Químicos, Farmacéuticos y de Laboratorio	900,107.27
5126	Combustibles, Lubrificantes y Aditivos	71,162,576.01
5127	Vestuario, Blancos, Prendas de Protección y Artículos Deportivos	641,859.07
5128	Materiales y Suministros para Seguridad	267,318.20
5129	Herramientas, Refacciones y Accesorios Menores	30,533,144.33
5131	Servicios Básicos	65,166,456.33
5132	Servicios de Arrendamiento	4,496,096.73
5133	Servicios Profesionales, Científicos y Técnicos y Otros Servicios	9,820,640.04
5134	Servicios Financieros, Bancarios y Comerciales	3,408,601.29
5135	Servicios de Instalación, Reparación, Mantenimiento y Conservación	44,201,692.38
5136	Servicios de Comunicación Social y Publicidad	4,392,289.62
5137	Servicios de Traslado y Viáticos	607,705.92
5138	Servicios Oficiales	2,866,743.34
5139	Otros Servicios Generales	8,461,369.21
5211	Asignaciones al Sector Público	74,248,358.19
5221	Transferencias a Entidades Paraestatales	8,057,579.85
5222	Transferencias a Entidades Federativas y Municipios	66,907,539.06
5241	Ayudas Sociales a Personas	2,441,049.83
5243	Ayudas Sociales a Instituciones	9,280.00
5251	Pensiones	25,579,237.91
5252	Jubilaciones	234,642,588.19
5259	Otras Pensiones y Jubilaciones	403,554.00
5411	Intereses de la Deuda Pública Interna	3,715,874.71
5515	Depreciación de Bienes Muebles	24,652,468.06
5517	Amortización de Activos Intangibles	145,521.98
5591	Gastos de Ejercicios Anteriores	322,107.86
5599	Otros Gastos Varios	658.65
5611	Construcción en Bienes no Capitalizable	54,477,164.03

II) NOTAS AL ESTADO DE SITUACIÓN FINANCIERA

Activo

EFFECTIVO Y EQUIVALENTES

Cuenta	Descripción	Saldo
1111	Efectivo	588,228.10
1112	Bancos/Tesorería	51,642,324.54
1113	Bancos/Dependencias y Otros	0.00
1114	Inversiones Temporales (Hasta 3 meses)	8,246,585.66
1114	Inversiones Temporales (Hasta 3 meses)	8,246,585.66
1115	Fondos con Afectación Específica	0.00
1116	Depósitos de Fondos de Terceros en Garantía y/o Administración	1,987,371.60
1116	EFFECTIVO	557,371.60
1116	MARIO CARRANZA BAEZ	0.00
1116	PAULA GONZALEZ	0.00
1116	RAMONA L. AGRAMON S.	0.00
1116	XEROX MEXICANA	0.00
1116	PRESTACIONES LABORALES	0.00
1116	DEPOSITO POR CONTRATO	1,430,000.00
1119	Otros Efectivos y Equivalentes	0.00
1121	Inversiones Financieras de Corto Plazo	0.00
1121	Inversiones Financieras de corto plazo	0.00

CUENTAS POR COBRAR DE CONTRIBUCIONES

Cuenta	Descripción	Saldo
1122	Cuentas por Cobrar a Corto Plazo	14,823,081.35
1124	Ingresos por Recuperar a Corto Plazo	0.00

DERECHOS A RECIBIR EFFECTIVO Y EQUIVALENTES, Y BIENES O SERVICIOS

Cuenta	Descripción	Saldo
1123	Deudores Diversos por Cobrar a Corto Plazo	86,615,852.40
1125	Deudores por Anticipos de la Tesorería a Corto Plazo	261,089.67
1126	Préstamos Otorgados a Corto Plazo	0.00
1129	Otros Derechos a Recibir Efectivo o Equivalentes a Corto Plazo	146,000.00
1131	Anticipo a Proveedores por Adquisición de Bienes y Prestación de Servicios a Corto Plazo	11,315,385.22
1132	Anticipo a Proveedores por Adquisición de Bienes Inmuebles y Muebles a Corto Plazo	0.00
1133	Anticipo a Proveedores por Adquisición de Bienes Intangibles a Corto Plazo	0.00
1134	Anticipo a Contratistas por Obras Públicas a Corto Plazo	2,533,091.70
1139	Otros Derechos a Recibir Bienes o Servicios a Corto Plazo	1,000.00

INVENTARIOS

Cuenta	Descripción	Saldo
1141	Inventario de Mercancías para Venta	0.00
1142	Inventario de Mercancías Terminadas	73,661.06
1143	Inventario de Mercancías en Proceso de Elaboración	0.00
1144	Inventario de Materias Primas, Materiales y Suministros para Producción	86,379.71
1145	Bienes en Tránsito	0.00

ALMACENES

Cuenta	Descripción	Saldo
1151	Almacén de Materiales y Suministros de Consumo	2,049,674.24

La valuación de los materiales de Almacén se calcula con el método de promedio ponderado, ya que es necesario mantener actualizados los valores de almacén y que no pierdan valor con motivo de inflación. Los cambios en el método de valuación impactarían en la información financiera al modificarse el valor de las entradas y salidas con diferentes costos y mezcla de antigüedad de éstas.

FIDEICOMISOS, MANDATOS Y CONTRATOS ANÁLOGOS

Cuenta	Descripción	Saldo
1213	Fideicomisos, Mandatos y Contratos Análogos	0.00

PARTICIPACIONES Y APORTACIONES DE CAPITAL, INVERSIONES A LARGO PLAZO Y TÍTULOS Y VALORES A LARGO PLAZO

Cuenta	Descripción	Saldo
1211	Inversiones a Largo Plazo	0.00
1212	Títulos y Valores a Largo Plazo	0.00
1214	Participaciones y Aportaciones de Capital	0.00

BIENES MUEBLES

RUBRO	NOMBRE	MONTO	NATURALEZA	DEPRECIACION		METODO DE DEPRECIACION	TASA DETERMINADA	CRITERIO
				DEL EJERCICIO	ACUMULADA			
12411	Mobiliario y Equipo de Administración	24,208,213.55		224,409.62	22,557,099.22	ANUAL	14.00	CONAC
12413	Equipo de computo	8,459,938.44		1,133,858.28	4,818,011.97	ANUAL	33.27	CONAC
12419	Otros Mobiliarios y Equipos de Administración	324,598.22		21,762.73	70,812.58	ANUAL	10.00	CONAC
12421	Equipos y Aparatos Audiovisuales	2,295,548.36		46,161.69	2,114,787.89	ANUAL	27.09	CONAC
12423	Cámaras Fotográficas y de Video	1,842,706.03		363,223.58	799,529.05	ANUAL	32.93	CONAC
12431	Equipo Médico y de Laboratorio	4,202,347.32		26,985.96	4,117,736.62	ANUAL	18.47	CONAC
12441	Vehículos y Equipo de Transporte	181,002,081.93		18,923,166.02	112,768,191.78	ANUAL	16.43	CONAC
12451	Equipo de Defensa y Seguridad	7,555,487.13		130,542.92	6,454,983.54	ANUAL	10.02	CONAC
12461	Maquinaria, Otros Equipos y Herramientas	62,898,392.05		1,680,262.63	60,149,448.12	ANUAL	10.00	CONAC
12463	ESCAVADORA	21,929,336.00		1,638,668.14	5,727,878.86	ANUAL	10.00	CONAC
12464	Sistemas de Aire Acondicionado, Calefacción y de Refrigeración Industrial y Comercial	688,025.89		42,642.87	105,112.85	ANUAL	10.00	CONAC
12465	EQUIPO DE COMUNICACIÓN Y TELECOMUNICACIÓN	2,545,541.05		148,150.69	359,560.05	ANUAL	10.00	CONAC
12466	EQUIPOS DE GENERACION ELECTRICA, APARATOS Y ACCESORIOS ELECTRONICOS	1,013,014.59		70,829.82	213,031.63	ANUAL	10.00	CONAC
12467	Maquinaria, Otros Equipos y Herramientas	2,465,611.50		159,762.25	633,468.52	ANUAL	10.09	CONAC
12471	Bienes Artísticos, Culturales y Científicos	231,928.00		17,394.12	74,759.18	ANUAL	10.00	CONAC

BIENES INMUEBLES

RUBRO	NOMBRE	MONTO	NATURALEZA	DEPRECIACION		METODO DE DEPRECIACION	TASA DETERMINADA	CRITERIO
				DEL EJERCICIO	ACUMULADA			
12311	Ferrenos	874,680,205.21		0.00	0.00	ANUAL	0.00	CONAC

INTANGIBLES Y DIFERIDOS

RUBRO	NOMBRE	MONTO	NATURALEZA	DEPRECIACION		METODO DE DEPRECIACION	TASA DETERMINADA	CRITERIO
				DEL EJERCICIO	ACUMULADA			
12511	SOFTWARE	2,584,480.00		153,235.83	194,560.68	ANUAL	10.00	CONAC
12519	OTROS TIPOS DE SOFTWARE	807,615.60		11,250.00	295,054.00	ANUAL	18.33	CONAC
12541	Licencias Informáticas e Intelectuales	80,852.00		5,682.89	19,215.85	ANUAL	10.00	CONAC
12591	Otros Activos Intangibles	348,000.00		0.00	0.00	ANUAL	0.00	CONAC
127	Activos Diferidos	0.00		0.00	0.00	ANUAL	0.00	CONCAC

ESTIMACIONES Y DETERIOROS

Cuenta	Descripción	Saldo
1161	Estimaciones para Cuentas Incobrables por Derechos a Recibir Efectivo o Equivalentes	0.00
1281	Estimaciones por Pérdida de Cuentas Incobrables de Documentos por Cobrar a Largo Plazo	0.00
1282	Estimaciones por Pérdida de Cuentas Incobrables de Deudores Diversos por Cobrar a Largo Plazo	0.00
1283	Estimaciones por Pérdida de Cuentas Incobrables de Ingresos por Cobrar a Largo Plazo	0.00
1284	Estimaciones por Pérdida de Cuentas Incobrables de Préstamos Otorgados a Largo Plazo	0.00
1289	Estimaciones por Pérdida de Otras Cuentas Incobrables a Largo Plazo	0.00

OTROS ACTIVOS

Cuenta	Descripción	Saldo
1191	Valores en Garantía	0.00
1192	Bienes en Garantía (excluye depósitos de fondos)	0.00
1193	Bienes Derivados de Embargos, Decomisos, Aseguramientos y Dación en Pago	0.00
1221	Documentos por Cobrar a Largo Plazo	0.00
1222	Deudores Diversos a Largo Plazo	0.00
1223	Ingresos por Recuperar a Largo Plazo	0.00
1224	Préstamos Otorgados a Largo Plazo	0.00
1229	Otros Derechos a Recibir Efectivo o Equivalentes a Largo Plazo	0.00
1235	Construcciones en Proceso en Bienes de Dominio Público	255,685,340.10
1236	Construcciones en Proceso en Bienes Propios	0.00

Pasivo

CUENTAS Y DOCUMENTOS POR PAGAR

Cuenta	Descripción	Saldo
2111	Servicios Personales por Pagar a Corto Plazo	29,911,283.75
2112	Proveedores por Pagar a Corto Plazo	65,060,982.36
2113	Contratistas por Obras Públicas por Pagar a Corto Plazo	36,460,765.03
2114	Participaciones y Aportaciones por Pagar a Corto Plazo	0.00
2115	Transferencias Otorgadas por Pagar a Corto Plazo	27,536,064.48
2116	Intereses, Comisiones y Otros Gastos de la Deuda Pública por Pagar a Corto Plazo	0.00
2117	Retenciones y Contribuciones por Pagar a Corto Plazo	30,655,867.79
2118	Devoluciones de la Ley de Ingresos por Pagar a Corto Plazo	67,300.42
2119	Otras Cuentas por Pagar a Corto Plazo	36,082,275.68
2121	Documentos Comerciales por Pagar a Corto Plazo	0.00
2122	Documentos con Contratistas por Obras Públicas por Pagar a Corto Plazo	0.00
2129	Otros Documentos por Pagar a Corto Plazo	0.00
2211	Proveedores por Pagar a Largo Plazo	0.00
2212	Contratistas por Obras Públicas por Pagar a Largo Plazo	0.00
2221	Documentos Comerciales por Pagar a Largo Plazo	0.00
2222	Documentos con Contratistas por Obras Públicas por Pagar a Largo Plazo	0.00
2229	Otros Documentos por Pagar a Largo Plazo	0.00
2235	Arrendamiento Financiero por Pagar a Largo Plazo	0.00

FONDOS Y BIENES DE TERCEROS EN GARANTÍA Y/O ADMINISTRACIÓN

Cuenta	Descripción	Saldo
2161	Fondos en Garantía a Corto Plazo	157,610.21
2162	Fondos en Administración a Corto Plazo	0.00
2163	Fondos Contingentes a Corto Plazo	0.00
2164	Fondos de Fideicomisos, Mandatos y Contratos Análogos a Corto Plazo	0.00
2165	Otros Fondos de Terceros en Garantía y/o Administración a Corto Plazo	0.00
2166	Valores y Bienes en Garantía a Corto Plazo	0.00
2251	Fondos en Garantía a Largo Plazo	0.00
2252	Fondos en Administración a Largo Plazo	0.00
2253	Fondos Contingentes a Largo Plazo	0.00
2254	Fondos de Fideicomisos, Mandatos y Contratos Análogos a Largo Plazo	0.00
2255	Otros Fondos de Terceros en Garantía y/o Administración a Largo Plazo	0.00
2256	Valores y Bienes en Garantía a Largo Plazo	0.00

PASIVOS DIFERIDOS

Cuenta	Descripción	Saldo
2151	Ingresos Cobrados por Adelantado a Corto Plazo	0.00
2152	Intereses Cobrados por Adelantado a Corto Plazo	0.00
2159	Otros Pasivos Diferidos a Corto Plazo	0.00
2241	Créditos Diferidos a Largo Plazo	0.00
2242	Intereses Cobrados por Adelantado a Largo Plazo	0.00
2249	Otros Pasivos Diferidos a Largo Plazo	0.00

DEUDA PÚBLICA

Cuenta	Descripción	Saldo
2131	BANORTE 15435679	54,000,000.00
2233	CRED. 6775	16,697,290.10

PROVISIONES

Cuenta	Descripción	Saldo
2171	Provisión para Demandas y Juicios a Corto Plazo	0.00
2172	Provisión para Contingencias a Corto Plazo	0.00
2179	Otras Provisiones a Corto Plazo	0.00
2261	Provisión para Demandas y Juicios a Largo Plazo	0.00
2262	Provisión para Pensiones a Largo Plazo	0.00
2263	Provisión para Contingencias a Largo Plazo	0.00
2269	Otras Provisiones a Largo Plazo	0.00

OTROS PASIVOS

Cuenta	Descripción	Saldo
2191	Ingresos por Clasificar	2,186,455.67
2192	Recaudación por Participar	0.00
2199	Otros Pasivos Circulantes	0.00

III) NOTAS AL ESTADO DE VARIACIÓN EN LA HACIENDA PÚBLICA

MUNICIPIO DE GUASAVE no ha modificado su Patrimonio Contribuido

MODIFICACIONES AL PATRIMONIO GENERADO			
	TipóRubro	Concepto	Saldo
3210	Resultado del Ejercicio (Ahorro/Desahorro)	INCREMENTOS AL PATRIMONIO GENERADO	2,692,528.31
3210	Resultado del Ejercicio (Ahorro/Desahorro)	DISMINUCIONES AL PATRIMONIO GENERADO	-18,844,716.44
3220	Resultados de Ejercicios Anteriores	INCREMENTOS AL PATRIMONIO GENERADO	19,865,367.53
3220	Resultados de Ejercicios Anteriores	DISMINUCIONES AL PATRIMONIO GENERADO	-50,142,913.97

IV) NOTAS AL ESTADO DE FLUJOS DE EFECTIVO

EFECTIVO Y EQUIVALENTES			
Concepto	2025	2024	
Efectivo	588,228.10	379,937.70	
Bancos/Tesorería	51,642,324.54	31,012,088.22	
Bancos/Dependencias y Otros	0.00	0.00	
Inversiones Temporales (Hasta 3 meses)	8,246,585.66	8,281,654.82	
Fondos con Afectación Específica	0.00	0.00	
Depósitos de Fondos de Terceros en Garantía y/o Administración	1,987,371.60	1,973,560.60	
Otros Efectivos y Equivalentes	0.00	0.00	

ADQUISICIONES DE ACTIVIDADES DE INVERSIÓN EFECTIVAMENTE PAGADAS			
Concepto	2025	2024	
Bienes Inmuebles, Infraestructura y Construcciones en Proceso	2,936,247,680.53	2,858,912,669.50	
Terrenos	1,197,982,730.82	1,153,521,285.93	
Viviendas	0.00	0.00	
Edificios no Habitacionales	422,233,003.01	422,233,003.01	
Infraestructura	1,060,346,606.60	1,060,347,338.85	
Construcciones en Proceso en Bienes de Dominio Público	255,685,340.10	222,811,041.71	
Construcciones en Proceso en Bienes Propios	0.00	0.00	
Otros Bienes Inmuebles	0.00	0.00	
Bienes Muebles	313,651,991.49	302,669,348.11	
Mobiliario y Equipo de Administración	32,997,452.17	30,936,073.18	
Mobiliario y Equipo Educativo y Recreativo	4,148,258.39	4,087,950.92	
Equipo e Instrumental Médico y de Laboratorio	4,067,577.32	4,067,577.32	
Vehículos y Equipo de Transporte	176,436,748.84	169,384,508.84	
Equipo de Defensa y Seguridad	7,552,139.19	7,474,203.44	
Maquinaria, Otros Equipos y Herramientas	88,217,887.58	86,487,106.41	
Colecciones, Obras de Arte y Objetos Valiosos	231,928.00	231,928.00	
Activos Biológicos	0.00	0.00	
Activos Intangibles	12,075,701.31	11,240,849.31	
Software	11,646,849.31	10,834,849.31	
Patentes, Marcas y Derechos	0.00	0.00	
Concesiones y Franquicias	0.00	0.00	
Licencias	80,852.00	58,000.00	
Otros Activos Intangibles	348,000.00	348,000.00	

CONCILIACION DE FLUJOS DE EFECTIVOS NETOS			
Concepto	2025	2024	
Resultado del Ejercicio (Ahorro/Desahorro)	9,299,197.34	16,152,188.13	
Movimientos de partidas (o rubros) que no afectan al efectivo	79,597,920.58	180,981,724.85	
Depreciación de Bienes Muebles	24,652,468.06	29,749,094.58	
Amortización de Activos Intangibles	145,521.98	42,571.18	
Disminución de Bienes por pérdida u obsolescencia	0.00	1,573,988.33	
Gastos de Ejercicios Anteriores	322,107.86	0.00	
Otros Gastos Varios	658.65	314.56	
Construcción en Bienes no Capitalizable	54,477,164.03	149,615,756.20	
Flujos de Efectivo Netos de las Actividades de Operación	-70,298,723.24	-164,829,536.72	

V) Conciliación Presupuestaria y Contable

1) Conciliación entre los Ingresos Presupuestarios y Contables	
1. Ingresos Presupuestarios	1,240,909,200.34
2. Más Ingresos contables no presupuestarios	6,449.58
2.1 Ingresos Financieros	0.00
2.2 Incremento por Variación de Inventarios	0.00
2.3 Disminución del Exceso de Estimaciones por Pérdida o Deterioro u Obsolescencia	0.00
2.4 Disminución del Exceso de Provisiones	0.00
2.5 Otros Ingresos y Beneficios Varios	6,449.58
2.6 Otros Ingresos Contables No Presupuestarios	0.00
3. Menos Ingresos Presupuestarios No Contables	0.00
3.1 Aprovechamientos Patrimoniales	0.00
3.2 Ingresos Derivados de Financiamientos	0.00
3.3 Otros Ingresos Presupuestarios No Contables	0.00
Ingresos Contables (4 = 1 + 2 - 3)	1,240,915,649.92

2) Conciliación entre los Egresos Presupuestarios y Contables	
1. Total de egresos (presupuestarios)	1,288,449,543.87
2. Menos egresos presupuestarios no contables	123,926,173.53
2.1 Materias Primas y Materiales de Producción y Comercialización	0.00
2.2 Materiales y Suministros	0.00
2.3 Mobiliario y Equipo de Administración	2,081,078.99
2.4 Mobiliario y Equipo Educacional y Recreativo	60,307.47
2.5 Equipo e Instrumental Médico y de Laboratorio	0.00
2.6 Vehículos y Equipo de Transporte	7,052,240.00
2.7 Equipo de Defensa y Seguridad	77,935.75
2.8 Maquinaria, Otros Equipos y Herramientas	1,711,081.17
2.9 Activos Biológicos	0.00
2.10 Bienes Inmuebles	0.00
2.11 Activos Intangibles	834,852.00
2.12 Obra Pública en Bienes de Dominio Público	112,108,678.15
2.13 Obra Pública en Bienes Propios	0.00
2.14 Acciones y Participaciones de Capital	0.00
2.15 Compra de Títulos y Valores	0.00
2.16 Concesión de Préstamos	0.00
2.17 Inversiones en Fideicomisos, Mandatos y Otros Análogos	0.00
2.18 Provisiones para Contingencias y Otras Erogaciones Especiales	0.00
2.19 Amortización de la Deuda Pública	0.00
2.20 Adeudos de Ejercicios Fiscales Anteriores (ADEFAS)	0.00
2.21 Otros Egresos Presupuestarios No Contables	0.00
3. Más gastos contables no presupuestales	79,597,920.58
3.1 Estimaciones, Depreciaciones, Deterioros, Obsolescencia y Amortizaciones	24,797,990.04
3.2 Provisiones	0.00
3.3 Disminución de Inventarios	0.00
3.4 Aumento por Insuficiencia de Estimaciones por Pérdida o Deterioro u Obsolescencia	0.00
3.5 Aumento por Insuficiencia de Provisiones	0.00
3.6 Otros Gastos	322,766.51
3.7 Otros Gastos Contables No Presupuestarios	54,477,164.03
4. Total de Gasto Contable (4 = 1 - 2 + 3)	1,244,121,290.92



MUNICIPIO DE GUASAVE

NOTAS A LOS ESTADOS FINANCIEROS
AL 31 DE DICIEMBRE DE 2025
c) NOTAS DE MEMORIA (CUENTAS DE ORDEN)
(Cifras en Pesos)

IC-NEF-06-2512

CUENTAS DE ORDEN CONTABLES		
CONCEPTO		2025
7242	Impuesto Predial Rezago	\$270,085,907.86
7262	Impuesto Predial Rezago	\$270,085,907.86
7631	Bienes en Comodato	\$3,412,429.72
7641	Bienes en Comodato	\$3,412,429.72
7710	Bienes Arqueologicos, Artisticos e Historicos en custodia	\$17.00
7720	Bienes Arqueologicos, Artisticos e Historicos en custodia	\$17.00

CUENTAS DE ORDEN PRESUPUESTALES DE INGRESOS		
CONCEPTO		2025
Ley de Ingresos Estimada		\$1,155,654,782.92
Ley de Ingresos por Ejecutar		\$125,716,603.50
Modificaciones a la Ley de Ingresos Estimada		\$210,971,020.92
Ley de Ingresos Devengada		\$1,240,909,200.34
Ley de Ingresos Recaudada		\$1,240,909,200.34

CUENTAS DE ORDEN PRESUPUESTALES DE EGRESOS		
CONCEPTO		2025
Presupuesto de Egresos Aprobado		\$1,155,654,782.92
Presupuesto de Egresos por Ejercer		\$52,185,765.57
Modificaciones al Presupuesto de Egresos Aprobado		\$210,971,020.92
Presupuesto de Egresos Comprometido		\$1,314,440,038.27
Presupuesto de Egresos Devengado		\$1,288,449,543.87
Presupuesto de Egresos Ejercido		\$1,204,670,461.55
Presupuesto de Egresos Pagado		\$1,204,670,461.55

Bajo protesta de decir verdad declaramos que los Estados Financieros y sus notas, son razonablemente correctos y son responsabilidad del emisor.

DRA. CECILIA RAMIREZ MONTOYA

PRESIDENTE MUNICIPAL

LIC. MARIA FERNANDA RODRIGUEZ LOPEZ

TESORERA MUNICIPAL

LIC. YARELI CARDOZA RODRIGUEZ

REGIDORA