

INSTITUTO MUNICIPAL DE LAS MUEJRES GUASAVE
NOTAS A LOS ESTADOS FINANCIEROS
AL 31 DE MARZO DE 2026
a) NOTAS DE GESTIÓN ADMINISTRATIVA
(Cifras en Pesos)

1. Autorización e Historia:

En octubre de 2006 se autorizó la creación de la Coordinación Municipal de las Mujeres en el Municipio de Guasave, con el objetivo de establecer, coordinar y ejecutar las políticas públicas que propicien y faciliten la no discriminación, la igualdad de oportunidades y el logro de una real equidad entre los géneros.

En el Plan Municipal de Desarrollo 2008-2010, quedó debidamente acreditado el papel preponderante de las mujeres en los destinos de nuestra sociedad. En ese sentido, en junio de 2009, se crea el Instituto Municipal de las Mujeres Guasave, el cual actuará como un organismo público descentralizada de la administración municipal, que recepcionará y atenderá la creatividad, empeño, y talento de las mujeres guasavenses en forma contundente y decidida, teniendo como objetivo establecer una política integral de promoción, apoyo y asesoría en beneficio de las mujeres del Municipio de Guasave, a cargo del propio instituto y del Gobierno Municipal.

a) Fecha de creación del ente público.



Esta Paramunicipal fue creada y registrada ante Hacienda el 3 de junio de 2009, según consta en Decreto No.016 publicado en el Periódico Oficial del Estado de Sinaloa el día 3 de junio de 2009, con Registro Federal de Contribuyentes IMM090603G55.

b) Principales cambios en su estructura.

No aplica

2. Panorama Económico y Financiero:

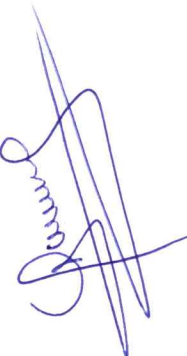
Esta Paramunicipal inicia 2026 con un presupuesto de egresos de **\$ 6,395,604.00 pesos.**, este presupuesto, uno de los ingresos principales son Transferencias Municipales.

3. Organización y Objeto Social:

a) Objeto social.

Establecer una política integral de promoción, apoyo y asesoría en beneficio de las mujeres del municipio de Guasave, a cargo del propio Instituto y del Gobierno Municipal; e impulsar su desarrollo para lograr e incrementar su integración y participación plena y eficaz en la vida económica, laboral, política, cultural, científica, social y en general en todos los ámbitos de la vida, buscando con ello la igualdad de género.

b) Principal actividad.

Promover los derechos humanos, atender, promover y erradicar la violencia contra las mujeres.

c) Ejercicio fiscal.

2026 (enero a diciembre)

d) Régimen jurídico.

El Instituto Municipal de las Mujeres Guasave, se rige por la Ley de Gobierno Municipal para el Estado de Sinaloa, el Reglamento Interior del Instituto Municipal de las Mujeres Guasave, el Decreto y las demás leyes y disposiciones que le sean aplicables.

Persona Moral sin fines de lucro.

e) Consideraciones fiscales del ente:

IMPUESTO SOBRE LA RENTA

- Persona Moral no contribuyente por la percepción de sus ingresos, de conformidad con los artículos 93, 94 y 102 de la Ley del Impuesto Sobre la Renta.
- Retenedor por los pagos por servicios personales subordinados, de conformidad con el artículo, 110 y 113 de Ley del Impuesto Sobre la Renta.
- Retenedor por los pagos por asimilados a salarios de conformidad con el artículo, 110 y 113 de Ley del Impuesto Sobre la Renta.
- Retenedor por los pagos por servicios personales independientes de conformidad con el artículo 102, 120 y 127 de la Ley del Impuesto Sobre la Renta.
- Retenedor por los pagos por Arrendamiento de Inmuebles de conformidad con el artículo 102, 141 y 143 de la Ley del Impuesto Sobre la Renta.

f) Estructura organizacional básica.

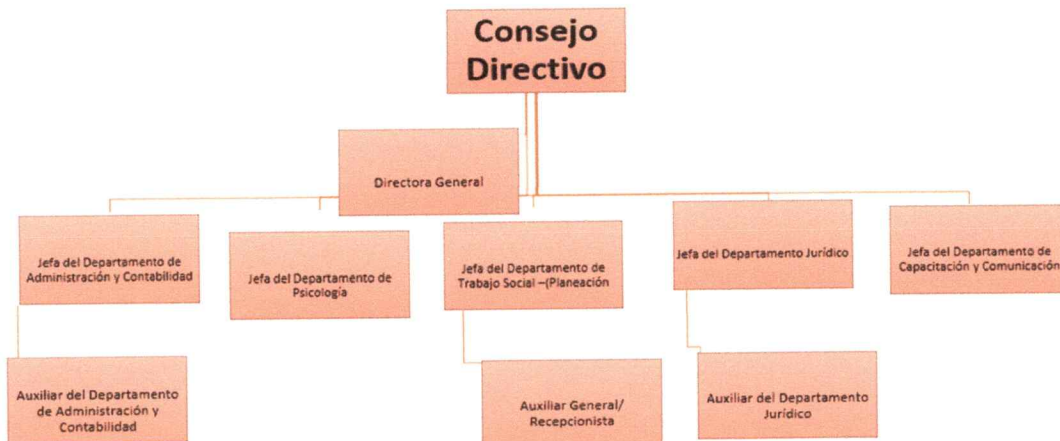

g) Fideicomisos, mandatos y análogos de los cuales es fideicomitente o fiduciario.

No aplica.

4. Bases de Preparación de los Estados Financieros:

a) Si se ha observado la normatividad emitida por el CONAC y las disposiciones legales aplicables.

- Se ha observado toda la normatividad emitida por el CONAC
- La Ley de Ingresos para el Municipio de 2026
- La Ley de Hacienda para los Municipios del Estado de Sinaloa
- Ley de Fiscalización del Estado de Sinaloa
- Otras Disposiciones aplicables a todos los Municipios de Sinaloa

b) La normatividad aplicada para el reconocimiento, valuación y revelación de los diferentes rubros de la información financiera, así como las bases de medición utilizadas para la elaboración de los estados financieros; por ejemplo: costo histórico, valor de realización, valor razonable, valor de recuperación o cualquier otro método empleado y los criterios de aplicación de los mismos.

[Handwritten signature]
[Handwritten signature]

El total de las operaciones están reconocidas a su Costo Histórico.

c) Postulados básicos de contabilidad gubernamental.

Los Emitidos por el CONAC:

1. Sustancia Económica
2. Entes Públicos
3. Existencia Permanente
4. Revelación Suficiente
5. Importancia Relativa
6. Registro e Integración Presupuestaria
7. Consolidación de la Información Financiera
8. Devengo Contable
9. Valuación
10. Dualidad Económica
11. Consistencia

d) Normatividad supletoria.

Las permitidas por la Normatividad del CONAC:

- Aplicación personalizada del Cuarto Nivel de COG
- Aplicación personalidad del Tercer y Cuarto Nivel del CRI
- Aplicación Personalizada a partir del Quinto Nivel permitido del Plan de Cuentas

e) Para las entidades que por primera vez estén implementando la base de devengado de acuerdo a la Ley de Contabilidad.

No aplica.

5. Políticas de Contabilidad Significativas:

a) Actualización:

A lo largo de la Historia de este Ente, no se ha utilizado ningún Método para la Actualización del Valor de los Activos, Pasivos y Hacienda Pública y/o Patrimonio.



b) **Informar sobre la realización de operaciones en el extranjero y de sus efectos en la información financiera gubernamental:**

No aplica.

c) **Método de valuación de la inversión en acciones de Compañías subsidiarias no consolidadas y asociadas:**

No aplica.

d) **Sistema y método de valuación de inventarios y costo de lo vendido:**

No aplica.

e) **Beneficios a empleados:**

No se tienen reservas para beneficios futuros de los empleados, más que las contempladas anualmente en el presupuesto de egresos del ejercicio presente.

f) **Provisiones:**

No aplica.

g) **Reservas:**

No aplica

h) **Cambios en políticas contables y corrección de errores junto con la revelación de los efectos que se tendrá en la información financiera del ente público, ya sea retrospectivos o prospectivos:**

El cambio en las políticas contables se ve del ejercicio 2011 al ejercicio 2012 provocado por la implementación de los momentos contables de los Ingresos y Egresos normados por el CONAC.

i) **Reclasificaciones:**

No existe reclasificaciones importantes

j) **Depuración y cancelación de saldos:**

No existe reclasificaciones importantes

6. Posición en Moneda Extranjera y Protección por Riesgo Cambiario:

a) **Activos en moneda extranjera:**

No Aplica

b) **Pasivos en moneda extranjera:**



Handwritten signature and stamp in blue ink. The signature is a stylized cursive script. Below it is a circular stamp containing the name 'Emilia María Buis' in a similar cursive script.

No Aplica

c) Posición en moneda extranjera:

No Aplica

d) Tipo de cambio:

No Aplica

e) Equivalente en moneda nacional:

No Aplica

7. Reporte Analítico del Activo:

a) Vida útil, porcentajes de depreciación y amortización utilizados en los diferentes tipos de activos, o el importe de las pérdidas por deterioro reconocidas:

Hasta 2011, no se ha reconocido depreciación de los bienes y para el año 2012 en apego al artículo SEPTIMO de las Reglas Específica del registro y Valoración del Patrimonio, se inicia el reconocimiento de la misma.

b) Cambios en el porcentaje de depreciación y amortización y en el valor de los activos ocasionado por deterioro.

Hasta 2011, no se ha reconocido depreciación de los bienes y para el año 2012 en apego al artículo SEPTIMO de las Reglas Específica del registro y Valoración del Patrimonio, se inicia el reconocimiento de la misma.

c) Importe de los gastos capitalizados en el ejercicio, tanto financieros como de investigación y desarrollo:

No Aplica

d) Riesgos por tipo de cambio o tipo de interés de las inversiones financieras:

No aplica

e) Valor activado en el ejercicio de los bienes construidos por la entidad:

Los bienes construidos durante 2012 se reconocen dentro de ACTIVO a su costo histórico, de conformidad con el artículo 29 de la Ley General de Contabilidad Gubernamental.

f) Otras circunstancias de carácter significativo que afecten el activo, tales como bienes en garantía, señalados en embargos, litigios, títulos de inversiones



entregados en garantías, baja significativa del valor de inversiones financieras, etc.:

No aplica

- g) **Desmantelamiento de Activos, procedimientos, implicaciones, efectos contables:**

No se tienen desmantelamiento de Activos

- h) **Administración de activos; planeación con el objetivo de que el ente los utilice de manera más efectiva:**

Se utilizan los activos con la operación y mantenimiento óptimo.

Adicionalmente, se deben incluir las explicaciones de las principales variaciones en el activo, en cuadros comparativos como sigue:

- a) **Inversiones en valores:**

No aplica

- b) **Patrimonio de Organismos descentralizados de Control Presupuestario Indirecto:**

No aplica

- c) **Inversiones en empresas de participación mayoritaria:**

No aplica

- d) **Inversiones en empresas de participación minoritaria:**

No aplica.

- e) **Patrimonio de organismos descentralizados de control presupuestario directo, según corresponda:**

No aplica.

8. Fideicomisos, Mandatos y Análogos:

- a) **Por ramo administrativo que los reporta:**

No se cuenta con Fideicomisos, Mandatos y Análogos

- b) **Enlistar los de mayor monto de disponibilidad, relacionando aquéllos que conforman el 80% de las disponibilidades:**

No se cuenta con Fideicomisos, Mandatos y Análogos



9. Reporte de la Recaudación:

- a) **Análisis del comportamiento de la recaudación correspondiente al ente público o cualquier tipo de ingreso, de forma separada los ingresos locales de los federales:**

Se presenta por separado en el informe de la ley de ingresos

- b) **Proyección de la recaudación e ingresos en el mediano plazo:**

Se estima que la recaudación solamente crecerá por los porcentajes permitidos por Ley aprobados por el congreso del estado de año a año.

10. Información sobre la Deuda y el Reporte Analítico de la Deuda:

- a) **Utilizar al menos los siguientes indicadores: deuda respecto al PIB y deuda respecto a la recaudación tomando, como mínimo, un periodo igual o menor a 5 años.**

No se tiene Deuda

- b) **Información de manera agrupada por tipo de valor gubernamental o instrumento financiero en la que se considere intereses, comisiones, tasa, perfil de vencimiento y otros gastos de la deuda.**

Se anexará la información en las notas de desglose.

11. Calificaciones otorgadas:

No se cuenta con calificaciones otorgadas o certificaciones

12. Proceso de Mejora:

Se informará de:

- a) **Principales Políticas de control interno:**

Apego al presupuesto con racionalidad y transparencia

- b) **Medidas de desempeño financiero, metas y alcance:**

Racionar el uso de los recursos, sobre todo en el primer semestre del año para alcanzar el cumplimiento de las funciones para el ejercicio completo.

13. Información por Segmentos:

Toda la información del Ente, está procesada y se encuentra disponible por Unidad Responsable de realizar las funciones propias.



14. Eventos Posteriores al Cierre:

El ente público no tiene hechos ocurridos en el período posterior al que informa, que proporcionen mayor evidencia sobre eventos que le afectan económicamente y que no se conocían a la fecha de cierre.

15. Partes Relacionadas:

No existen partes relacionadas que pudieran ejercer influencia significativa sobre la toma de decisiones financieras y operativas.

16. Responsabilidad sobre la presentación razonable de la información contable

Los Estados Financieros de los entes públicos, proveen de información financiera a los principales usuarios de la misma, al Congreso y a los ciudadanos. El objetivo del presente documento es la revelación del contexto y de los aspectos económicos financieros más relevantes que influyeron en las decisiones del período, y que deberán ser considerados en la elaboración de los estados financieros para la mayor comprensión de los mismos y sus particularidades. De esta manera, se informa y explica la respuesta del gobierno a las condiciones relacionadas con la información financiera de cada período de gestión; además, de exponer aquellas políticas que podrían afectar la toma de decisiones en períodos posteriores.

Bajo protesta de decir verdad declaramos que los Estados financieros y sus notas, son razonablemente correctos y son responsabilidad del emisor.

LCDA.DAMARIS OSUNA ZAVALA



DIRECTORA GENERAL

C.P. EMMA MARIA BAEZ ZAZUETA



JEFA DEL DEPARTAMENTO DE ADMINISTRACION Y CONTABILIDAD



NOTAS A LOS ESTADOS FINANCIEROS
AL 31 DE MARZO DE 2026
b) NOTAS DE DESGLOSE
(Cifras en Pesos)

IC-NEF-06-2603

I) NOTAS AL ESTADO DE ACTIVIDADES

| Ingresos y Otros Beneficios | | |
|-----------------------------|---|--------------|
| Cuenta | Descripción | Saldo |
| 4151 | Productos Derivados del Uso y Aprovechamiento de Bienes no Sujetos a Régimen de Dominio Público | 379.92 |
| 4223 | Subsidios y Subvenciones | 1,598,901.00 |

| Gastos y Otras Pérdidas | | |
|-------------------------|---|------------|
| Cuenta | Descripción | Saldo |
| 5111 | Remuneraciones al Personal de Carácter Permanente | 416,166.95 |
| 5113 | Remuneraciones Adicionales y Especiales | 3,968.00 |
| 5114 | Seguridad Social | 81,144.72 |
| 5115 | Otras Prestaciones Sociales y Económicas | 183,308.78 |
| 5121 | Materiales de Administración, Emisión de Documentos y Artículos Oficiales | 40,323.61 |
| 5122 | Alimentos y Utensilios | 19,188.13 |
| 5124 | Materiales y Artículos de Construcción y de Reparación | 1,050.36 |
| 5126 | Combustibles, Lubricantes y Aditivos | 20,880.43 |
| 5127 | Vestuario, Blancos, Prendas de Protección y Artículos Deportivos | 18,780.86 |
| 5129 | Herramientas, Refacciones y Accesorios Menores | 1,961.99 |
| 5131 | Servicios Básicos | 12,257.21 |
| 5132 | Servicios de Arrendamiento | 81,123.43 |
| 5133 | Servicios Profesionales, Científicos y Técnicos y Otros Servicios | 39,411.92 |
| 5134 | Servicios Financieros, Bancarios y Comerciales | 15,369.98 |
| 5135 | Servicios de Instalación, Reparación, Mantenimiento y Conservación | 17,226.34 |
| 5137 | Servicios de Traslado y Viáticos | 1,290.00 |
| 5138 | Servicios Oficiales | 40,965.19 |
| 5139 | Otros Servicios Generales | 3,249.00 |
| 5241 | Ayudas Sociales a Personas | 421,509.06 |
| 5515 | Depreciación de Bienes Muebles | 28,850.19 |

II) NOTAS AL ESTADO DE SITUACIÓN FINANCIERA

Activo

| EFECTIVO Y EQUIVALENTES | | |
|-------------------------|--|--------------|
| Cuenta | Descripción | Saldo |
| 1111 | Efectivo | 7,000.00 |
| 1112 | Bancos/Tesorería | 1,079,979.67 |
| 1113 | Bancos/Dependencias y Otros | 0.00 |
| 1114 | Inversiones Temporales (Hasta 3 meses) | 0.00 |
| 1115 | Fondos con Afectación Específica | 0.00 |
| 1116 | Depósitos de Fondos de Terceros en Garantía y/o Administración | 0.00 |
| 1119 | Otros Efectivos y Equivalentes | 0.00 |
| 1121 | Inversiones Financieras de Corto Plazo | 0.00 |

| CUENTAS POR COBRAR DE CONTRIBUCIONES | | |
|--------------------------------------|--------------------------------------|--------------|
| Cuenta | Descripción | Saldo |
| 1122 | Cuentas por Cobrar a Corto Plazo | 1,075,931.03 |
| 1124 | Ingresos por Recuperar a Corto Plazo | 0.00 |

DERECHOS A RECIBIR EFECTIVO Y EQUIVALENTES, Y BIENES O SERVICIOS

| Cuenta | Descripción | Saldo |
|--------|--|------------|
| 1123 | Deudores Diversos por Cobrar a Corto Plazo | 105,582.43 |
| 1125 | Deudores por Anticipos de la Tesorería a Corto Plazo | 0.00 |
| 1126 | Préstamos Otorgados a Corto Plazo | 0.00 |
| 1129 | Otros Derechos a Recibir Efectivo o Equivalentes a Corto Plazo | 0.00 |
| 1131 | Anticipo a Proveedores por Adquisición de Bienes y Prestación de Servicios a Corto Plazo | 8,260.98 |
| 1132 | Anticipo a Proveedores por Adquisición de Bienes Inmuebles y Muebles a Corto Plazo | 0.00 |
| 1133 | Anticipo a Proveedores por Adquisición de Bienes Intangibles a Corto Plazo | 0.00 |
| 1134 | Anticipo a Contratistas por Obras Públicas a Corto Plazo | 0.00 |
| 1139 | Otros Derechos a Recibir Bienes o Servicios a Corto Plazo | 0.00 |

INVENTARIOS

| Cuenta | Descripción | Saldo |
|--------|---|-------|
| 1141 | Inventario de Mercancías para Venta | 0.00 |
| 1142 | Inventario de Mercancías Terminadas | 0.00 |
| 1143 | Inventario de Mercancías en Proceso de Elaboración | 0.00 |
| 1144 | Inventario de Materias Primas, Materiales y Suministros para Producción | 0.00 |
| 1145 | Bienes en Tránsito | 0.00 |

ALMACENES

| Cuenta | Descripción | Saldo |
|--------|--|-------|
| 1151 | Almacén de Materiales y Suministros de Consumo | 0.00 |

FIDEICOMISOS, MANDATOS Y CONTRATOS ANÁLOGOS

| Cuenta | Descripción | Saldo |
|--------|---|-------|
| 1213 | Fideicomisos, Mandatos y Contratos Análogos | 0.00 |

PARTICIPACIONES Y APORTACIONES DE CAPITAL, INVERSIONES A LARGO PLAZO Y TÍTULOS Y VALORES A LARGO PLAZO

| Cuenta | Descripción | Saldo |
|--------|---|-------|
| 1211 | Inversiones a Largo Plazo | 0.00 |
| 1212 | Títulos y Valores a Largo Plazo | 0.00 |
| 1214 | Participaciones y Aportaciones de Capital | 0.00 |

BIENES MUEBLES

| RUBRO | NOMBRE | MONTO | NATURALEZA | DEPRECIACIÓN | | METODO DE DEPRECIACIÓN | TASA DETERMINADA | CRITERIO |
|-------|--|------------|------------|---------------|------------|------------------------|------------------|----------|
| | | | | DEL EJERCICIO | ACUMULADA | | | |
| 12411 | Mobiliario y Equipo de Oficina | 131,399.88 | | 3,284.73 | 48,751.79 | ANUAL | 10.00 | CONCAC |
| 12413 | Equipo de Cómputo y de Tecnologías de la Información | 242,381.42 | | 6,590.46 | 162,956.35 | ANUAL | 22.77 | CONCAC |
| 12441 | Vehículos y Equipo de Transporte | 379,500.00 | | 18,975.00 | 215,050.00 | ANUAL | 20.00 | CONCAC |

BIENES INMUEBLES

| RUBRO | NOMBRE | MONTO | NATURALEZA | DEPRECIACIÓN | | METODO DE DEPRECIACIÓN | TASA DETERMINADA | CRITERIO |
|-------|------------------|-------|------------|---------------|-----------|------------------------|------------------|----------|
| | | | | DEL EJERCICIO | ACUMULADA | | | |
| 123 | Bienes Inmuebles | 0.00 | | 0.00 | 0.00 | ANUAL | 0.00 | CONCAC |

INTANGIBLES Y DIFERIDOS

| RUBRO | NOMBRE | MONTO | NATURALEZA | DEPRECIACIÓN | | METODO DE DEPRECIACIÓN | TASA DETERMINADA | CRITERIO |
|-------|---------------------|-------|------------|---------------|-----------|------------------------|------------------|----------|
| | | | | DEL EJERCICIO | ACUMULADA | | | |
| 125 | Activos Intangibles | 0.00 | | 0.00 | 0.00 | ANUAL | 0.00 | CONCAC |
| 127 | Activos Diferidos | 0.00 | | 0.00 | 0.00 | ANUAL | 0.00 | CONCAC |

ESTIMACIONES Y DETERIOROS

| Cuenta | Descripción | Saldo |
|--------|---|-------|
| 1161 | Estimaciones para Cuentas Incobrables por Derechos a Recibir Efectivo o Equivalentes | 0.00 |
| 1281 | Estimaciones por Pérdida de Cuentas Incobrables de Documentos por Cobrar a Largo Plazo | 0.00 |
| 1282 | Estimaciones por Pérdida de Cuentas Incobrables de Deudores Diversos por Cobrar a Largo Plazo | 0.00 |
| 1283 | Estimaciones por Pérdida de Cuentas Incobrables de Ingresos por Cobrar a Largo Plazo | 0.00 |
| 1284 | Estimaciones por Pérdida de Cuentas Incobrables de Préstamos Otorgados a Largo Plazo | 0.00 |
| 1289 | Estimaciones por Pérdida de Otras Cuentas Incobrables a Largo Plazo | 0.00 |

| OTROS ACTIVOS | | |
|---------------|--|-------|
| Cuenta | Descripción | Saldo |
| 1191 | Valores en Garantía | 0.00 |
| 1192 | Bienes en Garantía (excluye depósitos de fondos) | 0.00 |
| 1193 | Bienes Derivados de Embargos, Decomisos, Aseguramientos y Dación en Pago | 0.00 |
| 1221 | Documentos por Cobrar a Largo Plazo | 0.00 |
| 1222 | Deudores Diversos a Largo Plazo | 0.00 |
| 1223 | Ingresos por Recuperar a Largo Plazo | 0.00 |
| 1224 | Préstamos Otorgados a Largo Plazo | 0.00 |
| 1229 | Otros Derechos a Recibir Efectivo o Equivalentes a Largo Plazo | 0.00 |
| 1235 | Construcciones en Proceso en Bienes de Dominio Público | 0.00 |
| 1236 | Construcciones en Proceso en Bienes Propios | 0.00 |

Pasivo

| Cuentas y Documentos por Pagar | | |
|--------------------------------|--|------------|
| Cuenta | Descripción | Saldo |
| 2111 | Servicios Personales por Pagar a Corto Plazo | 515,736.02 |
| 2112 | Proveedores por Pagar a Corto Plazo | 8,333.95 |
| 2113 | Contratistas por Obras Públicas por Pagar a Corto Plazo | 0.00 |
| 2114 | Participaciones y Aportaciones por Pagar a Corto Plazo | 0.00 |
| 2115 | Transferencias Otorgadas por Pagar a Corto Plazo | 450.00 |
| 2116 | Intereses, Comisiones y Otros Gastos de la Deuda Pública por Pagar a Corto Plazo | 0.00 |
| 2117 | Retenciones y Contribuciones por Pagar a Corto Plazo | 142,057.83 |
| 2118 | Devoluciones de la Ley de Ingresos por Pagar a Corto Plazo | 0.00 |
| 2119 | Otras Cuentas por Pagar a Corto Plazo | 18,347.08 |
| 2121 | Documentos Comerciales por Pagar a Corto Plazo | 0.00 |
| 2122 | Documentos con Contratistas por Obras Públicas por Pagar a Corto Plazo | 0.00 |
| 2129 | Otros Documentos por Pagar a Corto Plazo | 0.00 |
| 2211 | Proveedores por Pagar a Largo Plazo | 0.00 |
| 2212 | Contratistas por Obras Públicas por Pagar a Largo Plazo | 0.00 |
| 2221 | Documentos Comerciales por Pagar a Largo Plazo | 0.00 |
| 2222 | Documentos con Contratistas por Obras Públicas por Pagar a Largo Plazo | 0.00 |
| 2229 | Otros Documentos por Pagar a Largo Plazo | 0.00 |
| 2235 | Arrendamiento Financiero por Pagar a Largo Plazo | 0.00 |

| FONDOS Y BIENES DE TERCEROS EN GARANTÍA Y/O ADMINISTRACIÓN | | |
|--|---|-------|
| Cuenta | Descripción | Saldo |
| 2161 | Fondos en Garantía a Corto Plazo | 0.00 |
| 2162 | Fondos en Administración a Corto Plazo | 0.00 |
| 2163 | Fondos Contingentes a Corto Plazo | 0.00 |
| 2164 | Fondos de Fideicomisos, Mandatos y Contratos Análogos a Corto Plazo | 0.00 |
| 2165 | Otros Fondos de Terceros en Garantía y/o Administración a Corto Plazo | 0.00 |
| 2166 | Valores y Bienes en Garantía a Corto Plazo | 0.00 |
| 2251 | Fondos en Garantía a Largo Plazo | 0.00 |
| 2252 | Fondos en Administración a Largo Plazo | 0.00 |
| 2253 | Fondos Contingentes a Largo Plazo | 0.00 |
| 2254 | Fondos de Fideicomisos, Mandatos y Contratos Análogos a Largo Plazo | 0.00 |
| 2255 | Otros Fondos de Terceros en Garantía y/o Administración a Largo Plazo | 0.00 |
| 2256 | Valores y Bienes en Garantía a Largo Plazo | 0.00 |

| PASIVOS DIFERIDOS | | |
|-------------------|---|-------|
| Cuenta | Descripción | Saldo |
| 2151 | Ingresos Cobrados por Adelantado a Corto Plazo | 0.00 |
| 2152 | Intereses Cobrados por Adelantado a Corto Plazo | 0.00 |
| 2159 | Otros Pasivos Diferidos a Corto Plazo | 0.00 |
| 2241 | Créditos Diferidos a Largo Plazo | 0.00 |
| 2242 | Intereses Cobrados por Adelantado a Largo Plazo | 0.00 |
| 2249 | Otros Pasivos Diferidos a Largo Plazo | 0.00 |

| PROVISIONES | | |
|-------------|---|-------|
| Cuenta | Descripción | Saldo |
| 2171 | Provisión para Demandas y Juicios a Corto Plazo | 0.00 |
| 2172 | Provisión para Contingencias a Corto Plazo | 0.00 |
| 2179 | Otras Provisiones a Corto Plazo | 0.00 |
| 2261 | Provisión para Demandas y Juicios a Largo Plazo | 0.00 |
| 2262 | Provisión para Pensiones a Largo Plazo | 0.00 |
| 2263 | Provisión para Contingencias a Largo Plazo | 0.00 |
| 2269 | Otras Provisiones a Largo Plazo | 0.00 |

| OTROS PASIVOS | | |
|---------------|----------------------------|-------|
| Cuenta | Descripción | Saldo |
| 2191 | Ingresos por Clasificar | 0.00 |
| 2192 | Recaudación por Participar | 0.00 |
| 2199 | Otros Pasivos Circulantes | 0.00 |

III) NOTAS AL ESTADO DE VARIACIÓN EN LA HACIENDA PÚBLICA

INSTITUTO MUNICIPAL DE LAS MUJERES GUASAVE no ha modificado su Patrimonio Contribuido

INSTITUTO MUNICIPAL DE LAS MUJERES GUASAVE no ha modificado su Patrimonio Generado

IV) NOTAS AL ESTADO DE FLUJOS DE EFECTIVO

| EFECTIVO Y EQUIVALENTES | | |
|--|--------------|--------------|
| Concepto | 2026 | 2025 |
| Efectivo | 7,000.00 | 7,000.00 |
| Bancos/Tesorería | 1,079,979.67 | 1,503,330.29 |
| Bancos/Dependencias y Otros | 0.00 | 0.00 |
| Inversiones Temporales (Hasta 3 meses) | 0.00 | 0.00 |
| Fondos con Afectación Específica | 0.00 | 0.00 |
| Depósitos de Fondos de Terceros en Garantía y/o Administración | 0.00 | 0.00 |
| Otros Efectivos y Equivalentes | 0.00 | 0.00 |

| ADQUISICIONES DE ACTIVIDADES DE INVERSIÓN EFECTIVAMENTE PAGADAS | | |
|---|-------------------|-------------------|
| Concepto | 2026 | 2025 |
| Bienes Inmuebles, Infraestructura y Construcciones en Proceso | 0.00 | 0.00 |
| Terrenos | 0.00 | 0.00 |
| Viviendas | 0.00 | 0.00 |
| Edificios no Habitacionales | 0.00 | 0.00 |
| Infraestructura | 0.00 | 0.00 |
| Construcciones en Proceso en Bienes de Dominio Público | 0.00 | 0.00 |
| Construcciones en Proceso en Bienes Propios | 0.00 | 0.00 |
| Otros Bienes Inmuebles | 0.00 | 0.00 |
| Bienes Muebles | 919,579.56 | 919,579.56 |
| Mobiliario y Equipo de Administración | 485,537.29 | 485,537.29 |
| Mobiliario y Equipo Educacional y Recreativo | 0.00 | 0.00 |
| Equipo e Instrumental Médico y de Laboratorio | 0.00 | 0.00 |
| Vehículos y Equipo de Transporte | 434,042.27 | 434,042.27 |
| Equipo de Defensa y Seguridad | 0.00 | 0.00 |
| Maquinaria, Otros Equipos y Herramientas | 0.00 | 0.00 |
| Colecciones, Obras de Arte y Objetos Valiosos | 0.00 | 0.00 |
| Activos Biológicos | 0.00 | 0.00 |
| Activos Intangibles | 0.00 | 0.00 |
| Software | 0.00 | 0.00 |
| Patentes, Marcas y Derechos | 0.00 | 0.00 |
| Concesiones y Franquicias | 0.00 | 0.00 |
| Licencias | 0.00 | 0.00 |
| Otros Activos Intangibles | 0.00 | 0.00 |

| CONCILIACION DE FLUJOS DE EFECTIVOS NETOS | | |
|---|------------|------------|
| Concepto | 2026 | 2025 |
| Resultado del Ejercicio (Ahorro/Desahorro) | 151,254.77 | 299,700.90 |
| Movimientos de partidas (o rubros) que no afectan al efectivo | 28,850.19 | 116,622.82 |
| Depreciación de Bienes Muebles | 28,850.19 | 116,622.82 |
| Flujos de Efectivo Netos de las Actividades de Operación | 122,404.58 | 183,078.08 |

V) Conciliación Presupuestaria y Contable

| 1) Conciliación entre los Ingresos Presupuestarios y Contables | |
|--|---------------------|
| 1. Ingresos Presupuestarios | 1,598,901.00 |
| 2. Más Ingresos contables no presupuestarios | 379.92 |
| 2.1 Ingresos Financieros | 0.00 |
| 2.2 Incremento por Variación de Inventarios | 0.00 |
| 2.3 Disminución del Exceso de Estimaciones por Pérdida o Deterioro u Obsolescencia | 0.00 |
| 2.4 Disminución del Exceso de Provisiones | 0.00 |
| 2.5 Otros Ingresos y Beneficios Varios | 0.00 |
| 2.6 Otros Ingresos Contables No Presupuestarios | 379.92 |
| 3. Menos Ingresos Presupuestarios No Contables | 0.00 |
| 3.1 Aprovechamientos Patrimoniales | 0.00 |
| 3.2 Ingresos Derivados de Financiamientos | 0.00 |
| 3.3 Otros Ingresos Presupuestarios No Contables | 0.00 |
| Ingresos Contables (4 = 1 + 2 - 3) | 1,599,280.92 |

| 2) Conciliación entre los Egresos Presupuestarios y Contables | |
|---|---------------------|
| 1. Total de egresos (presupuestarios) | 1,419,175.96 |
| 2. Menos egresos presupuestarios no contables | 0.00 |
| 2.1 Materias Primas y Materiales de Producción y Comercialización | 0.00 |
| 2.2 Materiales y Suministros | 0.00 |
| 2.3 Mobiliario y Equipo de Administración | 0.00 |
| 2.4 Mobiliario y Equipo Educacional y Recreativo | 0.00 |
| 2.5 Equipo e Instrumental Médico y de Laboratorio | 0.00 |
| 2.6 Vehículos y Equipo de Transporte | 0.00 |
| 2.7 Equipo de Defensa y Seguridad | 0.00 |
| 2.8 Maquinaria, Otros Equipos y Herramientas | 0.00 |
| 2.9 Activos Biológicos | 0.00 |
| 2.10 Bienes Inmuebles | 0.00 |
| 2.11 Activos Intangibles | 0.00 |
| 2.12 Obra Pública en Bienes de Dominio Público | 0.00 |
| 2.13 Obra Pública en Bienes Propios | 0.00 |
| 2.14 Acciones y Participaciones de Capital | 0.00 |
| 2.15 Compra de Títulos y Valores | 0.00 |
| 2.16 Concesión de Préstamos | 0.00 |
| 2.17 Inversiones en Fideicomisos, Mandatos y Otros Análogos | 0.00 |
| 2.18 Provisiones para Contingencias y Otras Erogaciones Especiales | 0.00 |
| 2.19 Amortización de la Deuda Pública | 0.00 |
| 2.20 Adeudos de Ejercicios Fiscales Anteriores (ADEFAS) | 0.00 |
| 2.21 Otros Egresos Presupuestarios No Contables | 0.00 |
| 3. Más gastos contables no presupuestales | 28,850.19 |
| 3.1 Estimaciones, Depreciaciones, Deterioros, Obsolescencia y Amortizaciones | 28,850.19 |
| 3.2 Provisiones | 0.00 |
| 3.3 Disminución de Inventarios | 0.00 |
| 3.4 Aumento por Insuficiencia de Estimaciones por Pérdida o Deterioro u Obsolescencia | 0.00 |
| 3.5 Aumento por Insuficiencia de Provisiones | 0.00 |
| 3.6 Otros Gastos | 0.00 |
| 3.7 Otros Gastos Contables No Presupuestarios | 0.00 |
| 4. Total de Gasto Contable (4 = 1 - 2 + 3) | 1,448,026.15 |



INSTITUTO MUNICIPAL DE LAS MUJERES GUASAVE

NOTAS A LOS ESTADOS FINANCIEROS
AL 31 DE MARZO DE 2026
c) NOTAS DE MEMORIA (CUENTAS DE ORDEN)
(Cifras en Pesos)

IC-NEF-06-2603

| CUENTAS DE ORDEN CONTABLES | |
|----------------------------|------|
| CONCEPTO | 2026 |
| | |

| CUENTAS DE ORDEN PRESUPUESTALES DE INGRESOS | |
|---|----------------|
| CONCEPTO | 2026 |
| Ley de Ingresos Estimada | \$6,395,604.00 |
| Ley de Ingresos por Ejecutar | \$4,796,703.00 |
| Ley de Ingresos Devengada | \$1,598,901.00 |
| Ley de Ingresos Recaudada | \$1,332,417.50 |

| CUENTAS DE ORDEN PRESUPUESTALES DE EGRESOS | |
|---|----------------|
| CONCEPTO | 2026 |
| Presupuesto de Egresos Aprobado | \$6,395,604.00 |
| Presupuesto de Egresos por Ejercer | \$4,976,428.04 |
| Modificaciones al Presupuesto de Egresos Aprobado | \$0.00 |
| Presupuesto de Egresos Comprometido | \$1,419,175.96 |
| Presupuesto de Egresos Devengado | \$1,419,175.96 |
| Presupuesto de Egresos Ejercido | \$1,403,797.54 |
| Presupuesto de Egresos Pagado | \$1,403,797.54 |

Bajo protesta de decir verdad declaramos que los Estados Financieros y sus notas, son razonablemente correctos y son responsabilidad del emisor.

LIC. DAMARIS OSUNA ZAVALA

DIRECTORA GENERAL

L.C.P.EMMA MARIA BAEZ ZAZUETA

ADMINISTRADORA