



R.F.C. MGU1701018L3
 LOPEZ MATEOS S/N COL. DEL BOSQUE
 GUASAVE, SIN. C.P. 81040

MUNICIPIO DE GUASAVE
TESORERÍA MUNICIPAL
RECIBO OFICIAL

A- No 196301

3310414

Fecha y Hora
 02/12/2019 08:36:40

GUASAVE

LUCIA

Oficina: 0 - Guasave

Caja: 0
 Periodo

Num. Operacion
 2019-62469

Importe

Ramo	Concepto	Importe
4143443010100	EXPEDICION DE LICENCIA PARA CONSTRUCCION	422.46
4119118010100	PRO-ALFABETIZACION 5%	21.12
4119118010100	PRO-CENTRO DE SALUD Y/O PRO-HOSPITAL CIVIL 5%	21.12
4119118010100	PRO-MEJORAS MATERIALES 15%	63.37
4161661010600	REDONDEO	-0.07

PAGO LICENCIA DE CONSTRUCCION (EXCLUSIVA PARA AMPLIACION) UBICADA EN AVE. IGNACIO ALLENDE N° 1282 ESQ. CON CALLE COLON, COL. CENTRO GUASAVE, SIN. CON UNA SUPERFICIE DE 24.00 M2 Y UNA B.G DE 42,246.00

SON: QUINIENTOS VEINTIOCHO PESOS CON 00 /100 M.N.

TOTAL A PAGAR: 528.00

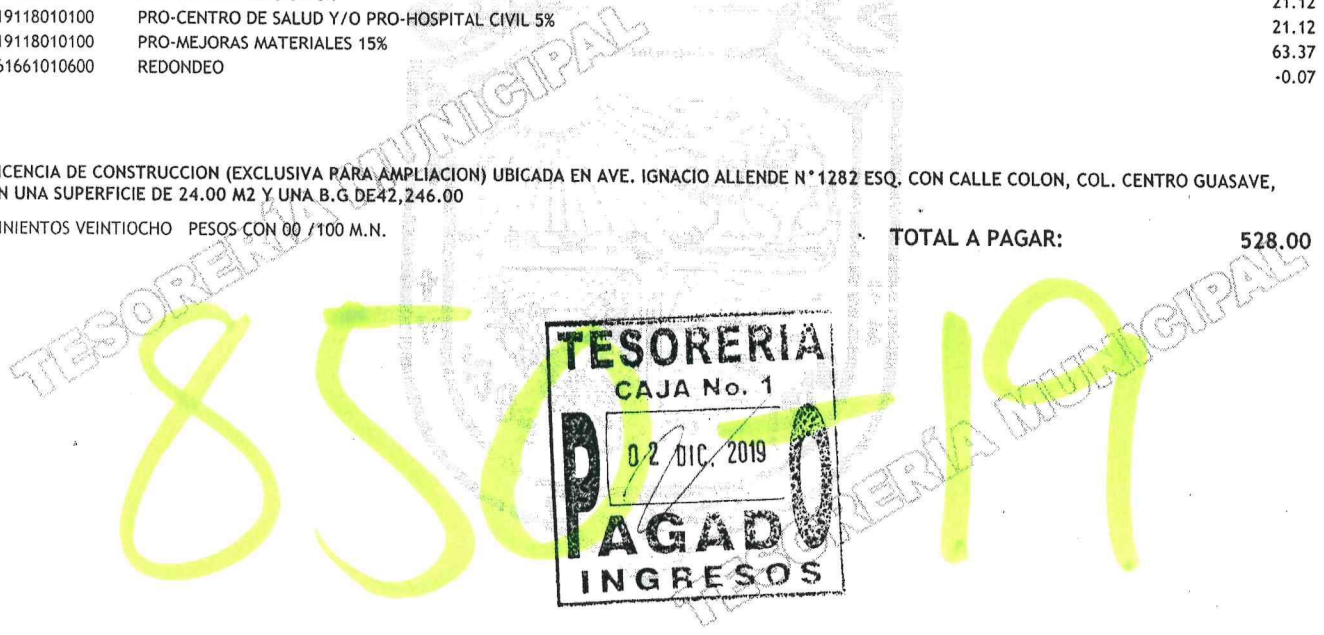

TESORERIA
 CAJA No. 1
 02 DIC. 2019
PAGADO
INGRESOS

CONTRIBUYENTE