

Marginación por Localidad y Ageb el Municipio de Guasave

Actualización del Atlas de Riesgos del Municipio de Guasave, 2020

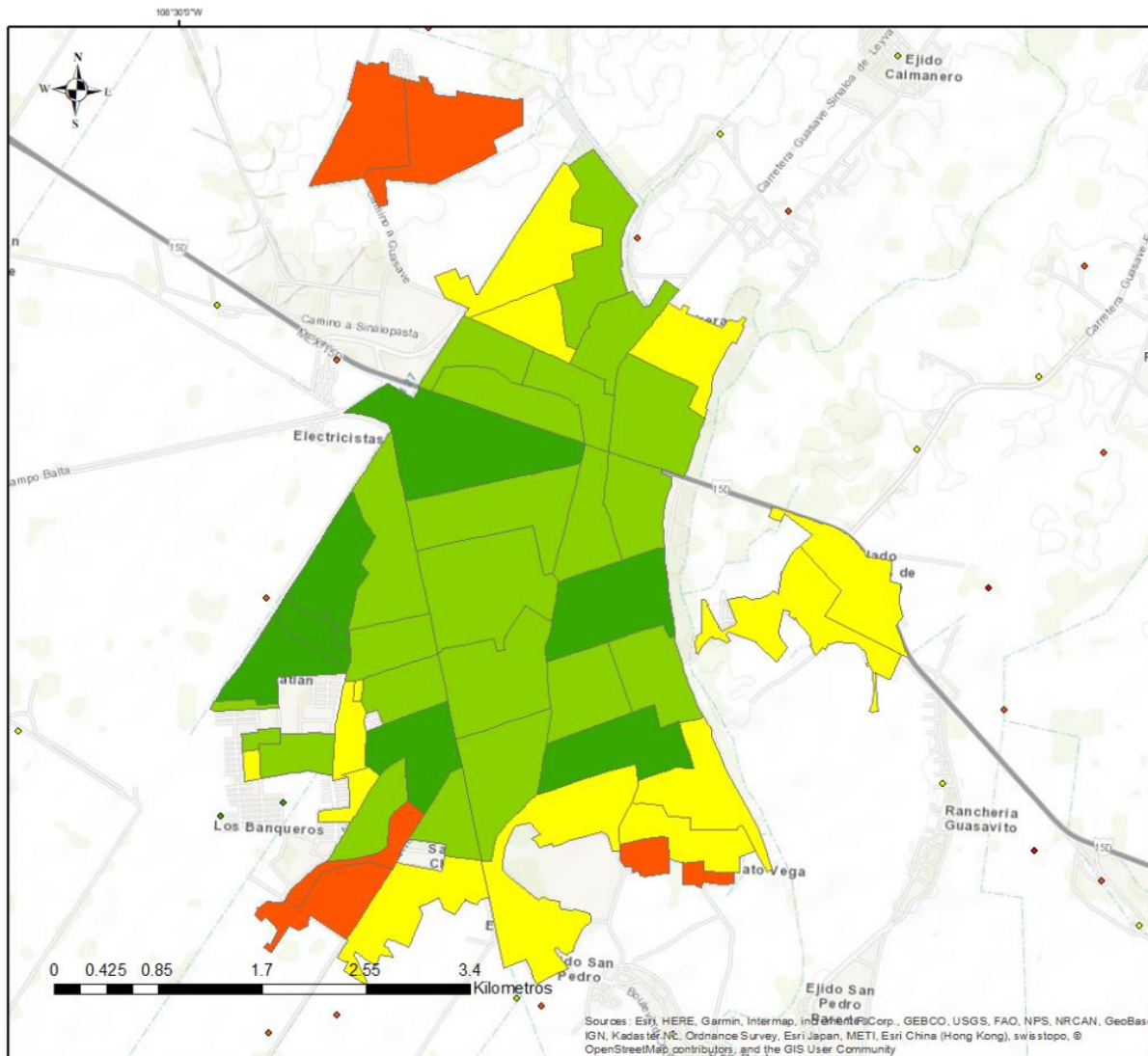

Leyenda

- ▭ Limites_municipales
- Marginacion_Localidad**
 - ◆ <all other values>
- GRADO_MARG**
 - ◆ Muy alto
 - ◆ Alto
 - ◆ Medio
 - ◆ Bajo
 - ◆ Muy bajo
- Marginacion_ageb**
 - ▭ <all other values>
- GRADO_MARG**
 - Muy alto
 - Alto
 - Medio
 - Bajo
 - Muy bajo

Fuente: INEGI de Censo de Población y Vivienda 2010

Coordinate System: International Terrestrial Reference Frame 1992
 Lambert Conformal Conic 2SP
 Projection: Lambert Conformal Conic
 Datum: International Terrestrial Reference Frame 1992
 False Easting: 2,500,000.0000
 False Northing: 0.0000
 Central Meridian: -102.0000
 Standard Parallel 1: 17.5000
 Standard Parallel 2: 29.5000
 Scale Factor: 1.0000
 Latitude Of Origin: 12.0000
 Units: Meter

